

LOVE TAKAYAMA NEW YEAR XJ

ทาคายามา-มัดสึโมโต้-ฟูจิ-โตเกียว-ลานสกี 6วัน3คืน

By Thai Air AsiaX (XJ)



- ** สนุกสนานกับกิจกรรมฤดูหนาวที่ สกี รีสอร์ท อาทิสกี สโนว์บอร์ด กระดานเลื่อน
- ** ชมความงามของ “เทศกาลประดับไฟฤดูหนาว ณ Nabana no Sato”
- ** พิเศษ!!! ให้ท่านได้ทาน “สตอเบอร์รี่สดๆ” รสหวานท่านละ 1 แพ็ค
- ** ชมหมู่บ้านมรดกโลก “ชิราคาวาโกะ” อยู่ท่ามกลางหุบเขาที่อุดมสมบูรณ์
- ** สัมผัสกลิ่นอายเมืองเก่าของ “เมืองทาคายามา” ที่ยังคงอนุรักษ์ความเป็นอยู่ เมื่อสมัยเอโดะกว่า 300 ปี
- ** ซ้อปิ้งสินค้าแบรนด์เนมย่านดัง ชินจูกุ, ชินไซบาชิ
- ** ให้ท่านได้ผ่อนคลาย แช่น้ำแร่ออนเซ็น + บุฟเฟ่ต์เมนูชาบูยักษ์ อิ่มไม่อั้น
- ** บริการท่านด้วยน้ำดื่มที่ญี่ปุ่นท่านละ 1ขวด/วัน



กำหนดการเดินทาง 28 ธันวาคม - 2 มกราคม 2562 (วันปีใหม่)

(หากท่านมีของตัวภายในประเทศหรือระหว่างประเทศเอรบกวน ขอเที่ยวบินกับเจ้าหน้าที่ ก่อนจองตั๋วค่ะ)

วันแรก ท่าอากาศยานดอนเมือง - สนามบินนาริตะ

20.30 น. พร้อมกันที่ท่าอากาศยานดอนเมือง อาคาร 1 ชั้น 3 เคาน์เตอร์ 4 สายการบินไทยแอร์เอเชียเอ็กซ์
เจ้าหน้าที่คอยให้การต้อนรับและอำนวยความสะดวกด้านเอกสารก่อนขึ้นเครื่อง

23.45 น. เห็นฟ้าสู่ ประเทศญี่ปุ่น โดยสายการบินไทยแอร์เอเชียเอ็กซ์ เที่ยวบินที่ XJ600
(ใช้เวลาเดินทางประมาณ 6 ชั่วโมง / เวลาท้องถิ่นจะเร็วกว่าประเทศไทย 2 ชั่วโมง

[เสริมด้วยบริการ>> เซ็ตอาหารร้อนเมนูไก่+น้ำดื่มบนเครื่อง มือเข้า สำหรับทุกท่าน]

วันที่สอง วัดอาซากุสะ+ถ่ายภาพโตเกียวสกายทรี - ตลาดปลาซึกิจิ - ย่านชินจูกุ - ออนเซ็น+ชาบูยักษ์ไม่อั้น

08.00 น. เดินทางถึงสนามบินนาริตะ ประเทศญี่ปุ่น หลังจากผ่านขั้นตอนศุลกากรเรียบร้อยแล้ว

นำทุกท่านนมัสการเจ้าแม่กวนอิมทองคำ ณ “วัดอาซากุสะ” วัดที่ได้ชื่อว่าเป็นวัดที่มีความศักดิ์สิทธิ์ และได้รับความเคารพนับถือมากที่สุดแห่งหนึ่งในกรุงโตเกียว ภายในประดิษฐานองค์เจ้าแม่กวนอิมทองคำที่ศักดิ์สิทธิ์ขนาด 5.5 เซนติเมตร ซึ่งมักจะมีผู้คนมาราบไหว้ขอพรเพื่อความเป็นสิริมงคลตลอดทั้งปี ประกอบกับภายในวัดยังเป็นที่ตั้งของโคมไฟยักษ์ที่มีขนาดใหญ่ที่สุดในโลกด้วยความสูง 4.5 เมตร ซึ่งแขวนห้อยอยู่ ณ ประตูทางเข้าที่อยู่ด้านหน้าสุดของวัด ที่มีชื่อว่า “ประตูฟ้าคำรณ” และถนนจากประตูเข้าสู่ตัววิหารที่ประดิษฐานเจ้าแม่กวนอิมทองคำ มีชื่อว่า “ถนนนากามิเซะ” ซึ่งเป็นที่ตั้งของร้านค้าขายของที่ระลึกพื้นเมืองต่างๆ มากมาย อาทิ ขนมมานาซนิต ของเล่น รองเท้า พวงกุญแจที่ระลึก ฯลฯ ให้ทุกท่านได้เลือกซื้อเป็นของฝากของที่ระลึก และนำทุกท่านเดิน **ถ่ายรูปคู่กับ** แลนด์มาร์กแห่งใหม่ของกรุงโตเกียว ณ ริมน้ำสูมิเดะ “**หอคอยโตเกียวสกายทรี**”(Tokyo Sky tree) หอส่งสัญญาณโทรคมนาคมที่สูงที่สุดในโลก ... เปิดให้บริการเมื่อวันที่ 22 พฤษภาคม 2555 โดยหอนี้มีความสูง 634 เมตร สามารถทำลายสถิติความสูงของหอคอยสูง ในมณฑลกว่างโจว ซึ่งมีความสูง 600 เมตร และหอซีเอ็น ทาวเวอร์ ในนครโทรอนโต ของแคนาดา มีความสูง 553 เมตร ... ทิวทัศน์ของ “หอคอยโตเกียวสกายทรี”ที่บรรจุเทคโนโลยีแนวหน้าสุดสามารถมองเห็นได้จากละแวกวัดอาซากุสะที่เต็มไปด้วยกลิ่นอายแบบเมืองเก่าของเอะโดะ นำท่านสู่ “**ตลาดปลาซึกิจิ (Tsukiji market)**” เป็นตลาดค้าส่งปลา, ผัก และผลไม้ขนาดใหญ่ใจกลางกรุงโตเกียว ในบรรดาตลาดค้าส่งที่กระจายอยู่ในโตเกียวเวลานั้น ตลาดปลาแห่งนี้ นับเป็นที่ที่มีชื่อเสียงมากที่สุดและเป็นที่ยอมรับกันดีว่าเป็นหนึ่งในตลาดปลาที่ใหญ่ที่สุดในโลกอีกด้วย เนื่องจากการซื้อขายสินค้าทะเลกว่า 2000 ตันต่อวัน ในปี 2016 นั้น คาดว่าจะมีการย้ายตลาดแห่งนี้ไปยัง Toyosu ตลาดแห่งใหม่ภายในตลาดนั้นมีปลาและอาหารทะเลสดมากมายหลายชนิด เป็นตลาดที่คึกคักอยู่เกือบตลอดเวลา และค่อนข้างยุ่งในบางช่วงเวลา จะมีรถสตูดเตอร์ขับไปมา รวมทั้งรถบรรทุกที่ใช้ขนส่งปลา ทั้งคนซื้อและคนขายจะคั่งรุ่ม ทำให้เป็นสน่ห์ดึงดูดนักท่องเที่ยวให้แวะเวียนมาเที่ยวชม ภายในตลาดนั้นเป็นเป็น 2 ส่วนใหญ่ๆ คือ ส่วนภายนอกซึ่งมีร้านค้าปลีกและร้านอาหารตั้งเรียงรายเป็นจำนวนมากและส่วนภายในซึ่งเป็นบริเวณที่ร้านค้าส่งใช้เจรจาธุรกิจและเป็นจุดที่มีการประมูลปลาทูน่าที่มีชื่อเสียง

📍 รับประทานอาหารกลางวันแบบอิสระ เพื่อให้ท่านได้ใช้เวลาอย่างคุ้มค่า (ไม่รวมค่าอาหาร)

จากนั้นนำท่านสู่ “**ย่านชินจูกุ**” ย่านแห่งความเจริญอันดับหนึ่งของกรุงโตเกียว ท่านจะได้พบกับห้างสรรพสินค้า และร้านขายของเป็นพันๆ ร้าน ซึ่งจะมีผู้คนนับหมื่นเดินกันขวักไขว่ ถือเป็นจุดนัดพบยอดนิยมอีกด้วย เชิญท่านเลือกชมสินค้ามากมาย อาทิ เครื่องใช้ไฟฟ้า, กล้องถ่ายรูป, นาฬิกา, เสื้อผ้า, รองเท้าแฟชั่น และเครื่องสำอาง เป็นต้น อิสระให้ท่านได้เพลินเพลินกับการ “เลือกชมและซื้อ” สินค้าตามอัธยาศัย

📍 พักที่ **TOMINOKO HOTEL** หรือเทียบเท่าระดับ 3 ดาว

📍 รับประทานอาหารค่ำ ณ ห้องอาหารของโรงแรม พิเศษ!!ทานซาซิมิอันชั้นชื่อของ

ญี่ปุ่น แบบไม่อั้น

พิเศษ! ณ โรงแรมที่พักแห่งนี้ ท่านจะได้สัมผัสกับการอาบน้ำแร่ หรือ เรียกอีกอย่างว่าออนเซน เพื่อผ่อนคลายความเมื่อยล้า การอาบน้ำแร่ จะทำให้ เลือดลมดี, ผิวพรรณสดใส, สุขภาพดี, ผ่อนคลายความเมื่อยล้า และยังช่วยในระบบการเผาผลาญของร่างกายอีกด้วย

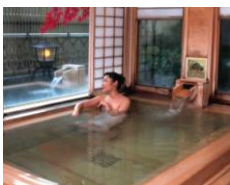



วันที่สาม

สกี รีสอร์ท (ลานสกี) - ปราสาทมัตสึโมโตะ - ถนนนากามาจิ+ถนนนาวาเตะ

📍 รับประทานอาหารเช้า ณ ห้องอาหารของโรงแรม

นำท่านได้สัมผัสความสนุกสนานบน “สกีรีสอร์ท” สนุกสนานกับกิจกรรมฤดูหนาวมากมาย อาทิ สกี สโนว์บอร์ด กระดานเลื่อนหิมะ ฯลฯ หรือเลือกพักผ่อนอิริยาบถกับการนั่งจิบกาแฟชมบรรยากาศลานสกี เลือกซื้อของที่ระลึกหลากหลายเวอร์ชั่น เก็บภาพแห่งความประทับใจกับมุมสวยๆที่มีลานหิมะสีขาวซึ่งมีภูเขาไฟฟูจิเป็นฉากหลัง (รวมค่าเข้าลานสกีและกระดานเลื่อน SLEDGE **ไม่รวมอุปกรณ์สกี**)

📍 รับประทานอาหารกลางวัน ณ ภัตตาคาร และ สตรอเบอร์รี่ ท่านละ 1 แพ็ค

นำท่านชม “ปราสาทมัตสึโมโตะ” (**ชมด้านนอก**) สัญลักษณ์ของเมือง และได้ชื่อว่าเป็น 1 ใน 3 ปราสาทที่มีความสวยงามที่สุดของญี่ปุ่น ที่สามารถรอดพ้นการถูกทำลายจากเพลิงของสงครามมาได้จนถึงปัจจุบัน ตัวปราสาทมีผนังที่ทำด้วยศิลาสนิททำให้มีฉายาว่า ปราสาทอิกาดำ จากนั้นให้ท่านช้อปปิ้ง ซื้อของที่ระลึกสไตล์ญี่ปุ่นนาชชนิดที่ “ถนนนากามาจิและถนนนาวาเตะ” บริเวณใกล้กับปราสาท ที่ยังคงลักษณะบ้านเรือนและสิ่งก่อสร้างที่เป็นสไตล์โบราณไว้ได้อย่างดี ทำให้ได้บรรยากาศที่เหมาะสมแก่การถ่ายรูปไว้เป็นที่ระลึกอย่างยิ่ง

📍 รับประทานอาหารค่ำ ณ ภัตตาคาร

📍 พักที่ **PREMIER HOTEL CABIN MATSUMOTO** หรือเทียบเท่าระดับ 3 ดาว

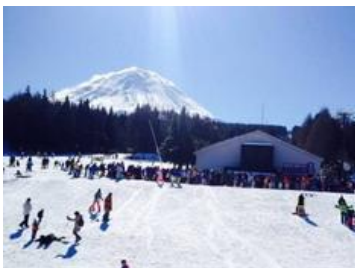

วันที่สี่

ไร่ชาาปีไดโอะ - ทาชายาม่าจินยะ (ด้านนอก)+ย่านชานมาชิซุจิ - หมู่บ้านชิราคาว่าโกะ - เทศกาลประดับไฟฤดูหนาว Nabana no Sato

📍 รับประทานอาหารเช้า ณ ห้องอาหารของโรงแรม

นำท่านเดินทางสู่ “ไร่ชาาปีไดโอะ” ดินแดนต้นใจกับ “ต้นชาาปี”มากมาย พร้อมเรียนรู้ถึงขั้นตอนการเพาะปลูกและการนำมาทำเป็นอาหาร ท่านสามารถเลือกซื้อขนมและของที่ระลึกที่ทำมาจากชาาปีสดๆ หรือจะเลือกชิม “ไอศกรีมรสชาาปี” รสชาติดั้งเดิมที่เป็นเอกลักษณ์เฉพาะแถบนี้เท่านั้น อิสระให้ท่านได้บันทึกภาพความงาม

ของแปลงวาซาบิตามอชญาศัย กันเอง จากนั้นนำท่านสู่ “ทาเคยาม่าจินยะ” หรือ จวนผู้ว่าแห่งเมืองทาเคยามาในอดีต (ไม่รวมค่าเข้าชมด้านใน) เป็นทั้งที่ทำงาน และที่อยู่อาศัยของผู้ว่าราชการจังหวัดอิละ เป็นเวลากว่า 176 ปี ภายใต้การปกครองของโชกุนตระกูลโตกุกว่า ในสมัยเอโดะ หรือกว่า 300 ปีที่แล้ว ให้ท่านเลือกชมและซื้อสินค้าพื้นเมือง ณ “เขตเมืองเก่าซันมาชิซุจิ” ซึ่งเต็มไปด้วยบ้านเรือน และร้านค้าน่ารักๆ ที่ยังคงอนุรักษ์รูปแบบของบ้านโบราณ และกลิ่นไอในสมัยเอโดะกว่า 300 ปีก่อน ให้ท่านได้เก็บบรรยากาศอันน่าประทับใจ

📍 รับประทานอาหารกลางวัน ณ ภัตตาคาร

จากนั้นนำท่านเดินทางสู่ หมู่บ้านมรดกโลก “หมู่บ้านชิราคาวาโกะ” นำท่านชมสถานที่พิเศษสุด ซึ่งแสดงถึงความสามารถและพยายามของชนชาติญี่ปุ่นโบราณ หมู่บ้านที่ได้รับเลือกจากองค์การ ยูเนสโกให้เป็นมรดกโลก เมื่อปี ค.ศ. 1995 ท่านจะได้พบกับบ้านในแบบกัสโชสิคิรี ซึ่งเป็นแบบญี่ปุ่นดั้งเดิม ชื่อนี้ได้มาจากคำว่า กัสโช ซึ่งแปลว่าพนมมือ ตามรูปแบบของบ้านที่หลังคาชันถึง 60 องศา มีลักษณะคล้ายสองมือที่พนมเข้าหากัน ตัวบ้านมีความยาวประมาณ 18 เมตร และมีความกว้าง 10 เมตร ซึ่งโครงสร้างของบ้านสร้างขึ้นโดยไม่ใช้ตะปูแม้แต่ตัวเดียว แต่ยังคงความแข็งแรงสามารถรองรับหิมะที่ตกมาอย่างหนักในช่วงฤดูหนาวได้ดี ให้อิสระท่านเดินชมความสวยงามของหมู่บ้านแห่งนี้ตามอชญาศัยจนถึงเวลานัดหมาย จากนั้นนำท่านเดินทางสู่ “Nabana no Sato” เพื่อชม เทศกาลประดับไฟ ที่นี่นอกจากตอนกลางวันจะเป็นสวนดอกไม้แล้วยามค่ำคืนของช่วงฤดูหนาวในทุกๆปียังประดับไฟอย่างสวยงามในธีมต่างๆหลากหลายโซน ซึ่งเป็นงานจัดแสดงไฟที่ยิ่งใหญ่ติดอันดับ 1 ของญี่ปุ่น (เทศกาลประดับไฟฤดูหนาวจัดขึ้นระหว่าง ตุลาคม - พฤษภาคม ของทุกปี)

📍 รับประทานอาหารค่ำแบบอิสระ เพื่อให้ท่านได้ใช้เวลาอย่างคุ้มค่า (ไม่รวมค่าอาหาร)

📍 พักที่ **KKR HOTEL NAGOYA** หรือเทียบเท่าระดับ 3 ดาว



วันที่ห้า

ปราสาททองคินคาคุจิ - ย่านชินไซบาชิ - ริงคูเอทท์เล็ท - อีออนพลาซ่า

📍 รับประทานอาหารเช้า ณ ห้องอาหารของโรงแรม

จากนั้นนำท่านเดินทางสู่ “ปราสาททอง” หรือเรียกกันว่า “คินคาคุจิ” ปราสาทที่สร้างขึ้นเพื่อเป็นที่อยู่ของโชกุนในสมัยโบราณ ตั้งตระหง่านกลางสระน้ำ โอบล้อมด้วยสวนสไตล์ญี่ปุ่น โบราณที่ได้รับการดูแลและอนุรักษ์ไว้เป็นอย่างดี ตัวปราสาทโดดเด่นด้วยสีทองส่องประกายระยิบระยับยามกระทบแสงอาทิตย์ เงาปราสาททาบลงบนผิวน้ำคล้ายกับมีปราสาทใต้น้ำอีกหนึ่งหลัง ให้ท่านได้เก็บภาพอย่างใกล้ชิดกับตัวปราสาทและบรรยากาศโดยรอบ นำท่านสู่ “ชินไซบาชิ” ย่านช้อปปิ้งชื่อดังของเมืองโอซาก้า เพลิดเพลินกับการช้อปปิ้งไร้ขีดจำกัดบนถนนความยาวกว่า 2 กิโลเมตร ซึ่งมีร้านค้าและห้างสรรพสินค้าเรียงรายกันตลอดสองข้างทาง กับสินค้ามากมาย ทั้งเสื้อผ้า

เก่าๆ กระเป๋าน่ารักๆ รองเท้าแฟชั่นสวยๆ เครื่องสำอาง และสินค้า IT ทั้งหลาย Ipod กล้อง นาฬิกา Mp3 มีให้เลือกและชมกันมากมายหลากหลายแบบบนถนนเส้นนี้

🎯 รับประทานอาหารกลางวัน ณ ภัตตาคาร

จากนั้นนำท่านเดินทางสู่ย่านริงคูกาวาน์ เพื่ออิสระให้ท่านได้ช้อปปิ้งส่งท้ายใน “ริงคูกาท์เล็ท” แหล่งรวบรวมสินค้าแบรนด์เนมหลากหลายชนิดในราคาพิเศษกว่า 120 ร้าน เช่น Coach ,Armani Factory Store, Bally, Gap, Nautica, Tag Heuer, Hugo Boss, Lacoste, Edwin, Salvatore Ferragamo, Nike, G-Shock, Timberland, Diesel, Adidas, Citizen, Morgan, Ecco, Tommy Hilfiger, Reebok, ONITSUKA tiger และอื่น ๆ อีกมากมาย ให้ท่านเดินเลือกซื้อสินค้าคุณภาพสูง และนำท่านเดินทางสู่ “อ็อนพลาซ่า” ศูนย์รวมแห่งสินค้านานาชนิด ไม่ว่าจะเป็นขนมญี่ปุ่น ผลไม้ และอาหารนานาชนิดใน ซุปเปอร์มาร์เก็ต ให้ท่านเลือกซื้อสินค้าและของฝากได้ตามอัธยาศัยสมควรแก่เวลา เดินทางสู่ “สนามบินคันไซ” เพื่อเตรียมตัวเดินทางกลับ

🎯 รับประทานอาหารค่ำแบบอิสระ เพื่อให้ท่านได้ใช้เวลาอย่างคุ้มค่า (ไม่รวมค่าอาหาร)

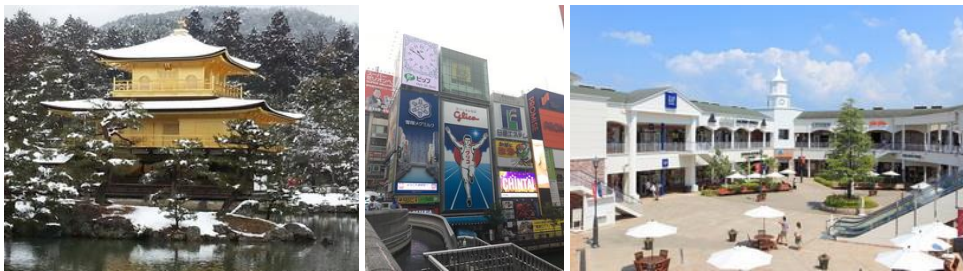

วันที่หก สนามบินคันไซ - ท่าอากาศยานดอนเมือง กรุงเทพฯ

00.10 น. เห็นฟ้าสู่เมืองไทย โดยสายการบินไทยแอร์เอเชียเอ็กซ์ เที่ยวบินที่ XJ611

04.00 น. เดินทางถึงเมืองไทย พร้อมกับความประทับใจเต็มเปี่ยม

[เสริมด้วยบริการ>> เชื้ออาหารร้อนเมนูไก่+น้ำดื่มบนเครื่อง มีค้ำ สำหรับทุกท่าน]

หมายเหตุ : รายการต่างๆ สามารถเปลี่ยนแปลงได้ตามความเหมาะสม เนื่องจากภัยธรรมชาติ, สภาพอากาศ, การเมือง, สายการบิน เป็นต้น อีกทั้งโรงแรมต่างๆที่ระบุในรายการนี้อาจมีการปรับเปลี่ยน และสถานที่ตั้ง ได้ตามความเหมาะสม ทั้งนี้ยังคงไว้ซึ่งระดับในมาตรฐานเดียวกัน โดยบริษัทจะคำนึงถึงความสะดวกของเส้นทางระหว่างการเดินทางเที่ยวเป็นสำคัญ โดยมีต้องแจ้งให้ทราบล่วงหน้า

เดินทาง 28 ธันวาคม - 2 มกราคม 2562 (วันปีใหม่)	
อัตราค่าบริการ สำหรับคณะ 30 ท่านขึ้นไป	
ผู้ใหญ่	49,900 บาท
เด็กอายุ 7-11ปี / มีเตียง	49,900 บาท

เด็กอายุ 2-6 ปี / ไม่มีเตียง	47,900 บาท
พักเดี่ยวจ่ายเพิ่ม (จากราคาผู้ใหญ่)	6,000 บาท
ไม่ใช่ตัวเครื่องบิน ลด (ทั้งเด็กและผู้ใหญ่)	-15,000 บาท
เด็กทารก อายุต่ำกว่า 2 ปี (ณ. วันเดินทาง) เชื้อคราคาตัวก่อนทำการจองค่ะ	

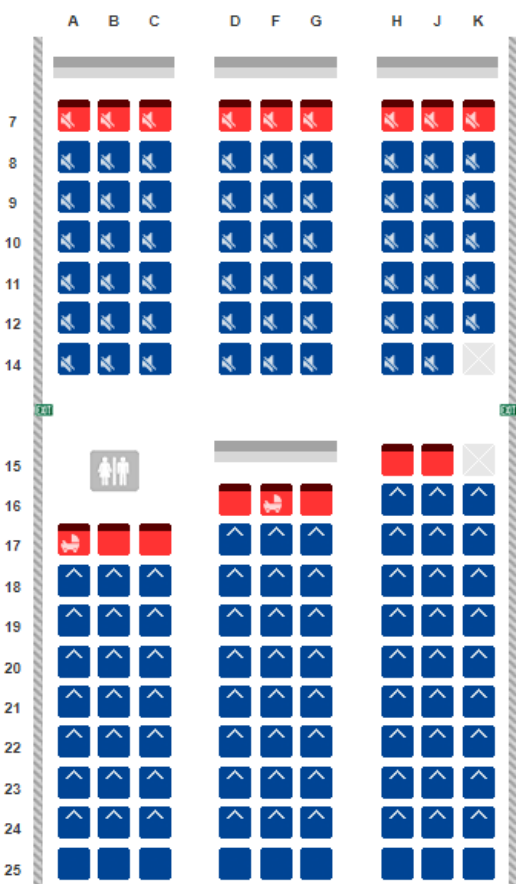

@ที่นั่งตัวรูป สายการบินจะจัดที่นั่งเป็นกลุ่มแบบครบครัน

โดยที่ลูกค้าจะไม่สามารถเลือกที่นั่งได้ ทั้งนี้หากลูกค้ามีความต้องการซื้อระบุหมายเลขที่นั่ง โดยมีค่าใช้จ่ายเพิ่มเติมดังนี้

**** (อย่างไรก็ตามเป็นไปตามหน้าจอก็ยังคงวางอยู่ด้วย) ****

ที่นั่ง QUIET ZONE HOT SEAT (LONG LEG SEAT)

>> ชำระเพิ่ม 1,600 บาท/เที่ยว (ที่นั่งแถว 7)

ที่นั่งปกติ QUIET ZONE

>> ชำระเพิ่ม 500 บาท/เที่ยว (ที่นั่งแถว 8,9,10,11,12,13,14)

****ที่นั่ง QUIET ZONE ไม่อนุญาตให้เด็กอายุต่ำกว่า 10 ปีนั่ง****

ที่นั่ง HOT SEAT โชนปกติ ((LONG LEG SEAT)

>> ชำระเพิ่ม 1,500 บาท/เที่ยว (ที่นั่งแถว 15,16,17,34,35)

****ที่นั่ง HOT SEAT ไม่อนุญาตให้เด็กอายุต่ำกว่า 15 ปี, ผู้ใหญ่อายุเกิน 65 ปี, สตรีมีครรภ์หรือผู้พิการ นั่ง****

อัตราค่าบริการนี้รวม

- ตัวเครื่องบินไป-กลับ ตามเส้นทางและสายการบินที่ระบุใน โปรแกรม (ชั้นทัศน اجر)
- ค่าภาษีสนามบินทุกแห่งตามรายการทัวร์
- ค่าธรรมเนียมน้ำมันที่สายการบินเรียกเก็บ (คำนวณ ณ วันที่ 20/2/2561)
- ค่าอาหาร, ค่าเข้าชม และค่ายานพาหนะทุกชนิด ตามที่ได้ระบุไว้ในรายการ
- โรงแรมที่พักตามระบุไว้ในรายการ หรือในระดับเดียวกัน (พักห้องละ 2 หรือ 3 ท่าน)
- ค่าประกันอุบัติเหตุในระหว่างการเดินทาง *****ไม่คุ้มครองเด็กอายุต่ำกว่า 11 เดือน**
วงเงินทุนชีวิตท่านละ 2,000,000 บาท ดูแลค่ารักษาพยาบาลอุบัติเหตุ 500,000 บาท และอาหารเป็นพิษระหว่างเดินทาง
- การบริการของมัคคุเทศก์จากเมืองไทยตลอดการเดินทาง 1 ท่าน
- น้ำดื่มที่ญี่ปุ่นท่านละ 1 ขวด / วัน (ทั้งหมด 4 วัน)

อัตราค่าบริการนี้ไม่รวม

- **ค่าภาษีมูลค่าเพิ่ม 7%**
- ค่าทำหนังสือเดินทาง / ต่อหน้าเล่มหนังสือเดินทาง
- ค่าใช้จ่ายส่วนตัว อาทิ ค่าโทรศัพท์, ค่าซักรีด, ค่าเครื่องดื่มนในห้องพัก และค่าอาหารที่สั่งมาในห้องพัก เป็นต้น
- ค่าอาหารและเครื่องดื่มที่สั่งพิเศษในร้านอาหาร นอกเหนือจากที่บริษัทจัดให้ ในรายการทัวร์
- ค่าน้ำหนักของกระเป๋าเดินทางในกรณีที่เกิดเกินกว่าสายการบินกำหนด (20 กิโลกรัมต่อท่าน)
- ค่าทำใบอนุญาตที่กลับเข้าประเทศของคนต่างชาติ หรือ คนต่างด้าว
- ค่าเปลี่ยนแปลงตั๋ว กรณีไป-กลับไม่พร้อมคณะ หรือเปลี่ยนคนเดินทาง (สอบถามค่าใช้จ่ายกับเจ้าหน้าที่)
กรุณาแจ้งอย่างน้อย 7 วันก่อนเดินทาง พร้อมหน้าพาสซ์เชนของคนเดินทางแทน
- ค่าธรรมเนียมน้ำมันที่ทางสายการบินอาจมีการเรียกเก็บเพิ่มเติมในภายหลัง
- **ค่าธรรมเนียมทริปปไกด์+คนขับรถ โดยประมาณ 2,000 เชน (ประมาณ 600 บาทไทย) เพิ่มเติมตามความพึงพอใจ**
- ค่าวีซ่าเข้าประเทศญี่ปุ่น ประเภทท่องเที่ยวระยะสั้น (สำหรับผู้ถือหนังสือเดินทางต่างชาติ)

เงื่อนไขการสำรองที่นั่ง / ชำระเงิน / การยกเลิก

- **กรุณาจองทัวร์ล่วงหน้าก่อนการเดินทาง พร้อมชำระมัดจำท่านละ 20,000 บาทภายใน 1 วันทำการ**
- ส่วนที่เหลือชำระก่อนการเดินทางไม่น้อยกว่า 25 วัน มิฉะนั้นถือว่าท่านยกเลิกการเดินทางโดยอัตโนมัติ
- **กรณียกเลิกการเดินทางมากกว่า 45 วันทำการก่อนเดินทาง ยึดมัดจำท่านละ 5,000 บาท (นับจากวันที่ส่งอีเมลยืนยันแจ้งยกเลิก)**
- **กรณียกเลิกการเดินทางน้อยกว่า 45 วันทำการก่อนเดินทาง ยึดเงิน 100% ของราคาทัวร์ (นับจากวันที่ส่งอีเมลยืนยันแจ้งยกเลิก)**
- **เนื่องด้วยไม่ต้องยื่นวีซ่าเข้าประเทศญี่ปุ่น ทางบริษัทฯ จะไม่ทำการเก็บเอกสารจริงใดๆ**
รบกวนส่งเอกสารเป็น สำเนาหน้าพาสปอร์ตที่ชัดเจน และมีอายุเหลือการใช้งานไม่น้อยกว่า 6 เดือน พร้อมระบุห้องนอน, อาหารที่ไม่สามารถทานได้
ต้องแจ้งพร้อมสำรองที่นั่ง หรือ 30 วันก่อนการเดินทาง เป็นอย่างช้า

เงื่อนไขและข้อกำหนดอื่นๆ

- บริษัทฯ ขอสงวนสิทธิ์เปลี่ยนแปลงราคาในกรณีที่มีผู้ร่วมเดินทางไม่ถึงจำนวนที่ระบุ
- กรณีท่านมีการเดินทางด้วยตัวเครื่องบินภายในประเทศต้องรบกวนแจ้งให้ทราบทราบ ณ วันที่สำรองที่นั่ง หากไม่มีการแจ้งเรื่องไว้ จะไม่สามารถเรียกร้องค่าเสียหายที่เกิดขึ้นจากตัวเครื่องบินดังกล่าวได้
- บริษัทฯ ขอสงวนสิทธิ์เก็บค่าภาษีสนามบินทุกแห่งและภาษีตัวทุกชนิดเพิ่ม หากสายการบินปรับขึ้นก่อนวันเดินทาง
- หากท่านไม่เดินทางกลับพร้อมคณะทัวร์ ตัวเครื่องบินจากกลับซึ่งยังไม่ได้ใช้ ไม่สามารถนำมาขอคืนเงินได้
- ในระหว่างการท่องเที่ยว หากท่านไม่ใช้บริการใดๆ ไม่ว่าทั้งหมดหรือบางส่วน ถือว่าท่านสละสิทธิ์ ไม่สามารถเรียกร้องขอคืนค่าบริการได้

- ค่าบริการที่ท่านชำระกับทางบริษัทฯ เป็นการชำระแบบเหมาขาด และทางบริษัทฯ ได้ชำระให้กับบริษัทฯ ตัวแทนแต่ละแห่งแบบเหมาขาดเช่นกัน ดังนั้นหากท่านมีเหตุอันใดที่ทำให้ท่านไม่ได้ท่องเที่ยวพร้อมคณะตามรายการที่ระบุไว้ ท่านจะขอคืนค่าบริการไม่ได้
- ทางรัฐบาลญี่ปุ่นได้ประกาศยกเว้นวีซ่าเข้าประเทศญี่ปุ่นให้กับคนไทยที่มีวัตถุประสงค์เพื่อการพำนักระยะสั้นในประเทศญี่ปุ่นนั้น ทางรัฐบาลญี่ปุ่นได้ประกาศเริ่มบังคับใช้ในวันที่ 1 กรกฎาคม พ.ศ.2556 และสามารถพำนักในประเทศญี่ปุ่นได้ 15 วัน (หากผู้ยื่นประสงค์จะพำนักในประเทศญี่ปุ่นเกิน 15 วัน หรือไปทำงาน หรือมีวัตถุประสงค์อื่นๆ จะต้องยื่นขอวีซ่าตามปกติ)
- หากท่านถูกเจ้าหน้าที่ตรวจคนเข้าเมืองของประเทศนั้นๆ ปฏิเสธการเข้า-ออกเมือง ด้วยเหตุผลใดๆ ก็ตาม ถือเป็นเหตุผลซึ่งอยู่นอกเหนืออำนาจและความรับผิดชอบของบริษัทฯทางบริษัทฯ ขอสงวนสิทธิ์ที่จะไม่คืนเงินบางส่วนหรือทั้งหมด
- หากท่านถูกปฏิเสธการเข้า-ออกเมือง ไม่ว่าจะประเทศใดจนทำให้ท่านไม่สามารถเดินทางต่อไปได้ คณะทัวร์ท่านอื่นๆ รวมถึงไกด์จะไม่สามารถรอท่าน ณ สนามบินได้ จำเป็นต้องออกเดินทางตามโปรแกรมที่วางไว้แต่ทางตัวแทนบริษัทฯ จะทำหน้าที่ประสานงานและเจ้าหน้าที่จะทำการติดต่อช่วยเหลือท่านเป็นระยะ
- บริษัทฯ จะไม่รับผิดชอบในกรณีที่เกิดการตรวจคนเข้าเมืองของประเทศไทยงดออกเอกสารเข้าเมืองให้กับชาวต่างชาติ หรือ คนต่างด้าวที่พำนักอยู่ในประเทศไทย แต่จะทำหน้าที่ช่วยเหลือเจรจา แต่อำนาจสิทธิ์ขาดเป็นของทางกองตรวจคนเข้าเมือง
- บริษัทฯ ขอสงวนสิทธิ์ที่จะไม่รับผิดชอบต่อค่าใช้จ่ายใดๆ ในกรณีที่เกิดเหตุสุดวิสัย เช่น การยกเลิกหรือล่าช้าของสายการบิน, อุบัติเหตุ, ภัยธรรมชาติ, การนัดหยุดงาน, การจลาจล หรือสิ่งของสูญหายตามสถานที่ต่าง ๆ ที่เกิดเหนืออำนาจควบคุมของบริษัทฯ
- บริษัทฯ จะทำหน้าที่เป็นตัวแทนในการเรียกร้องค่าชดใช้จากสายการบิน, โรงแรมหรือบริษัทขนส่งเมื่อเกิดการสูญหายของสัมภาระระหว่างการเดินทาง แต่จะไม่รับผิดชอบต่อการสูญหายดังกล่าว
- บริษัทฯ ขอสงวนสิทธิ์ที่จะเปลี่ยนแปลงรายการทัวร์ตามความเหมาะสม และสถานการณ์ต่างๆ ทั้งนี้ทางบริษัทฯ จะยึดถือและคำนึงถึงความปลอดภัย รวมถึงประโยชน์สูงสุดของลูกค้าส่วนมากเป็นสำคัญ
- **เมื่อท่านตกลงชำระเงินไม่ว่าทั้งหมดหรือบางส่วนกับทางบริษัทฯ จะถือว่าท่านได้ยอมรับในเงื่อนไขข้อตกลงต่างๆ แล้ว**