



LETAGO 
Travel & Tours

Tel: 085-4063944

letagotravel@gmail.com

Line ID: @letagotravel

TAT License No. 11/11815

<https://www.letago.com>

5 วัน 4 คืน

บินเย็น-กลับค่ำ
บินเช้า-กลับเย็น

TF-YIH9H11

Built for happiness

อู่ช้าง เอ็นซีโอ

เที่ยวครบไฮไลท์ดัง สวรรค์แดนมังกร

ชมไร่ชาเขียวจักรพรรดิหู่เจียโต ล่องเรือมังกรแม่น้ำก้งสู่ย ถ้ำถิงหลง
หมู่บ้านซานเซี่ยเหรินเจีย บ้านเกิดกวีชวีหยวน ป่าหิ้วยูบูยา ถ้ำถ้ำสหาย



长安航空
AIR CHANGAN

ถึงซาบแกรนด์แคนยอน

ไม่หลง
ร้าน

ถ้ำถิงหลง

ไฮไลท์พิเศษ

ไร่ชาจักรพรรดิหู่เจียโต
สะพานลอยน้ำ หุบเขาสิงโต
ล่องเรือมังกรแม่น้ำก้งสู่ย
ล่องเรือถึงซาบแกรนด์แคนยอน

คอนเฟิร์มออกเดินทาง
ตั้งแต่วันที่ 10 กันยายน

POP MART



พฤษภาคม - ตุลาคม 2569

เริ่มต้นเพียง

21,989
บาท

เมนูพิเศษ

บุฟเฟต์ปิ้งย่าง

ปลาหม้อไฟ



อาหาร
ครบทุกมื้อ



โรงแรม
4 ดาว



เที่ยวเต็ม
ไม่ซ้ำสาระ



น้ำหนักกระเป๋า
20 กิโลกรัม

โปรแกรมทัวร์อู่ช้าง เอ็นซีโอ หมู่บ้านซานเซี่ยเหรินเจีย ไร่ชาจักรพรรดิหู่เจียโต ถ้ำถิงหลง (9H) 6 วัน 5 คืน - รหัสทัวร์ CH0726507



LETAGO 
Travel & Tours

TAT License No. 11/11815

Tel:085-4063944

letagotravel@gmail.com

Line ID: @letagotravel

<https://www.letago.com>

รายละเอียดเที่ยวบิน : สายการบิน Air Chang'an (9H)



เส้นทางการบิน	น้ำหนักสัมภาระ	เที่ยวบิน	ระยะเวลาเดินทาง
กรุงเทพฯ BKK-YIH อีชาง	20 KG / 1 ชิ้น	วันพุธ/วันเสาร์ 9H8386/18.40-23.35 วันจันทร์ 9H8386/20.35-01.30	ประมาณ 3 ชั่วโมง
อีชาง YIH-BKK กรุงเทพฯ	20 KG / 1 ชิ้น	วันพุธ/วันเสาร์ 9H8385/14.55-17.40 วันจันทร์ 9H8385/16.50-19.35	ประมาณ 3 ชั่วโมง

	รายการท่องเที่ยว	รายละเอียดมื้ออาหาร			โรงแรมที่พัก
		เช้า	เที่ยง	เย็น	ระดับ 4 ดาว หรือเทียบเท่า
1	กรุงเทพฯ-อีชาง-รับคณะที่สนามบิน-เดินทางเข้าที่พัก วันพุธ/วันเสาร์ 9H8386/18.40-23.35 วันจันทร์ 9H8386/20.35-01.30	-	-	-	Huihao Hotel 4 ดาว หรือเทียบเท่า
2	หมู่บ้านซานเซี่ยเหรินเจีย(รวมล่องเรือ+ชมการแสดง)- บ้านเกิดกวีซีวีหยวน(รวมรถแบตเตอรี่)-เมืองเินซือ เินซือ-ถ้าเถิงหลง-ไร่ชาจักรพรรดิหู่เจียไถ-	☉	☉	☉	Jinma Hotel 4 ดาว หรือเทียบเท่า
3	หุบเขาสิงโตซือจื่อกวน(รวมรถแบตเตอรี่)- ล่องเรือมังกรแม่น้ำก้งส่วย-ชมแสงสียามค่ำคืน	☉	☉	☉	Jinma Hotel 4 ดาว หรือเทียบเท่า
4	อุทยานเขาผิงซาน(รวมรถเล็ก+เรือ)-เมืองลูกสาวเินซือ	☉	☉	☉	Xiazhou Hotel 4 ดาว หรือเทียบเท่า
5	เินซือ-ป่าหินโซบูย่าสโตนฟอเรสต์-อีชาง-ถนนคนเดิน CBD-POPMART	☉	☉	☉ บุฟเฟต์ ปิ้งย่าง	Xiazhou Hotel 4 ดาว หรือเทียบเท่า
6	ถ้าสามสหาย-สนามบิน-เดินทางกลับกรุงเทพฯ วันพุธ/วันเสาร์ 9H8385/14.55-17.40 วันจันทร์ 9H8385/16.50-19.35	☉	☉ ปลาหม้อไฟ	-	

รายการท่องเที่ยวอาจมีการปรับและเปลี่ยนแปลงตามความเหมาะสมและสถานการณ์ โดยจะคำนึงถึงผลประโยชน์ลูกค้าเป็นสำคัญ

โปรแกรมทัวร์อีชาง เินซือ หมู่บ้านซานเซี่ยเหรินเจีย ไร่ชาจักรพรรดิหู่เจียไถ ถ้าเถิงหลง (9H) 6วัน 5คืน - รหัสทัวร์ CH0726507



LETAGO 
Travel & Tours

TAT License No. 11/11815

 Tel:085-4063944

 letagotravel@gmail.com

 Line ID: @letagotravel

<https://www.letago.com>

10 ท่านการันตีออกเดินทาง กรณียอดจองไม่ครบตามจำนวนที่ผู้จัดกำหนดไว้ ผู้จัดขอยกเลิกการเดินทาง
 หรือแนะนำรายการทัวร์อื่นให้ผู้เดินทางแทน หรือ คืนเงินมัดจำเต็มจำนวน
 ราคานี้เป็นราคาที่รวมค่าภาษีน้ำมัน และภาษีสนามบินแล้ว
 หากมีการเรียกเก็บเพิ่มจากสายการบิน ผู้จัดจะทำการแจ้ง และเรียกเก็บเพิ่มจากผู้โดยสารอีกครั้ง

วันเดินทาง	ผู้ใหญ่ (พัก 2-3 ท่าน) (ไม่มีราคาเด็ก)	พักเดี่ยวจ่ายเพิ่ม	Infant (ไม่เกิน 2 ปี)	ค่าทิป (ไกด์+คนขับ+หัวหน้าทัวร์)	มัดจำ/ที่นั่ง
20-25 พฤษภาคม 2569 9H8386/18.40-23.35 9H8385/14.55-17.40	21,989 บาท	4,500 บาท	6,900 บาท	2,000 บาท	5,000 บาท
25-30 พฤษภาคม 2569 9H8386/20.35-01.30 9H8385/16.50-19.35	21,989 บาท	4,500 บาท	6,900 บาท	2,000 บาท	5,000 บาท
03-08 มิถุนายน 2569 9H8386/18.40-23.35 9H8385/14.55-17.40	21,989 บาท	4,500 บาท	6,900 บาท	2,000 บาท	5,000 บาท
08-13 มิถุนายน 2569 9H8386/20.35-01.30 9H8385/16.50-19.35	21,989 บาท	4,500 บาท	6,900 บาท	2,000 บาท	5,000 บาท
17-22 มิถุนายน 2569 9H8386/18.40-23.35 9H8385/14.55-17.40	22,989 บาท	4,500 บาท	6,900 บาท	2,000 บาท	5,000 บาท
22-27 มิถุนายน 2569 9H8386/20.35-01.30 9H8385/16.50-19.35	22,989 บาท	4,500 บาท	6,900 บาท	2,000 บาท	5,000 บาท
16-21 กันยายน 2569 9H8386/18.40-23.35 9H8385/14.55-17.40	22,989 บาท	4,500 บาท	6,900 บาท	2,000 บาท	10,000 บาท
21-26 กันยายน 2569 9H8386/20.35-01.30 9H8385/16.50-19.35	22,989 บาท	4,500 บาท	6,900 บาท	2,000 บาท	10,000 บาท
30 กันยายน – 05 ตุลาคม 2569	22,989 บาท	4,500 บาท	6,900 บาท	2,000 บาท	10,000 บาท

โปรแกรมทัวร์อีสาน เอินชื้อ หมู่บ้านชานเขียเฮอร์นเจีย ไร่ชาจักรพรรดิหู่เจียไถ ถ้ำเถิงหลง (9H) 6วัน 5คืน -
 รหัสทัวร์ CH0726507



LETAGO 
Travel & Tours

TAT License No. 11/11815



Tel:085-4063944



letagotravel@gmail.com



Line ID: @letagotravel

<https://www.letago.com>

9H8386/18.40-23.35					
9H8385/14.55-17.40					
05-10 ตุลาคม 2569					
9H8386/20.35-01.30	22,989 บาท	4,500 บาท	6,900 บาท	2,000 บาท	10,000 บาท
9H8385/16.50-19.35					
14-19 ตุลาคม 2569					
9H8386/18.40-23.35	22,989 บาท	4,500 บาท	6,900 บาท	2,000 บาท	10,000 บาท
9H8385/14.55-17.40					
19-24 ตุลาคม 2569					
9H8386/20.35-01.30	22,989 บาท	4,500 บาท	6,900 บาท	2,000 บาท	10,000 บาท
9H8385/16.50-19.35					

ชำระค่าที่ปที่สนามบินวันเดินทาง ท่านละ 2,000 บาท

วันที่หนึ่ง กรุงเทพฯ-อู่ช้าง-รับคณะที่ท่าอากาศยานอู่ช้างซานเซีย-เดินทางเข้าที่พัก BKK-YIH 9H8385 / 19.35-23.30 -/-

16.30 น. พร้อมกันที่จุดนัดหมาย สนามบินสุวรรณภูมิ อาคารผู้โดยสารขาออกเคาน์เตอร์ สายการบินแอร์ฉางอาน (Air Chang'an)
 ตัวเครื่องบินที่ใช้เป็นแบบกรุปไม่สามารถเลือกที่นั่งล่วงหน้าได้ สายการบินเป็นผู้จัดที่นั่งให้ (ท่านจะได้รับที่นั่งแบบสุ่มเท่านั้น ซึ่งอาจจะไม่ได้นั่งติดกัน) ทางบริษัทไม่สามารถเข้าไปแทรกแซงการจัดที่นั่งของสายการบินได้ และทางบริษัทไม่อาจรับประกันได้ว่าท่านจะได้ที่นั่งตามที่ท่านต้องการ
 โดยมีเจ้าหน้าที่รอรับเพื่อแนะนำกระบวนการก่อนการเดินทาง

19.35 น. ออกเดินทางจากสนามบินสุวรรณภูมิ โดยสายการบิน แอร์ฉางอาน (Air Chang'an) เที่ยวบิน 9H8385



23.30 น. ถึงท่าอากาศยานอู่ช้างซานเซีย หลังผ่านพิธีการตรวจคนเข้าเมืองเรียบร้อยแล้ว นำท่านเดินทางเข้าที่พัก (เวลาที่ประเทศจีนเร็วกว่าที่ไทย 1 ชั่วโมง)

โปรแกรมทัวร์อู่ช้าง เอินซือ หมู่บ้านซานเซียเหรินเจีย ไร่ชาจักรพรรดิหู่เจียไถ ถ้ำเถิงหลง (9H) 6วัน 5คืน - รหัสทัวร์ CH0726507



LETAGO 
Travel & Tours

TAT License No. 11/11815

 Tel:085-4063944

 letagotravel@gmail.com

 Line ID: @letagotravel

<https://www.letago.com>

อี้ชาง (Yichang) เมืองสำคัญทางตะวันตกของมณฑลหูเป่ย์ ตั้งอยู่ริมแม่น้ำแยงซีเกียง ซึ่งเป็นแม่น้ำสายหลักและยาวที่สุดของประเทศจีน อี้ชางได้รับการขนานนามว่าเป็น “ประตูสู่หุบเขาสามผา” แหล่งท่องเที่ยวทางธรรมชาติที่มีชื่อเสียงระดับโลก และเป็นที่ตั้งของเขื่อนสามผา เขื่อนผลิตไฟฟ้าพลังน้ำที่ใหญ่ที่สุดในโลก เมืองแห่งนี้ท่านจะได้สัมผัสความยิ่งใหญ่ของผลงานวิศวกรรมสมัยใหม่ ควบคู่ไปกับการดื่มด่ำทัศนียภาพของภูเขาและสายน้ำอันงดงาม วัฒนธรรมท้องถิ่นที่เรียบง่าย และประวัติศาสตร์อันยาวนานของกลุ่มแม่น้ำแยงซีเกียง เมืองอี้ชางจึงนับเป็นจุดหมายปลายทางที่ผสมผสานธรรมชาติ ประวัติศาสตร์ และความทันสมัยได้อย่างลงตัว



จากนั้นเดินทางเข้าสู่โรงแรมที่พัก Hai yufei no Hotel or Huihao Hotel ระดับ 4 ดาวหรือเทียบเท่ามาตรฐานจีน (โรงแรมที่ระบุในรายการทัวร์เป็นเพียงโรงแรมที่นำเสนอเบื้องต้นเท่านั้น ซึ่งอาจมีการเปลี่ยนแปลง แต่โรงแรมที่เข้าพักจะเป็นโรงแรมระดับเทียบเท่ากัน)

วันที่สอง หมู่บ้านซานเซียเหรินเจีย(รวมล่องเรือ+ชมการแสดง)-บ้านเกิดวีซีวีหยวน(รวมรถแบดเตอร์)-เมืองเินซือ B/L/D

เช้า บริการอาหารเช้า ณ โรงแรมที่พัก (มื้อที่1)

นำท่านสู่ หมู่บ้านซานเซียเหรินเจีย (Sanxia Renjia) (รวมล่องเรือ) สถานที่นี้เป็นที่รู้จักกันในชื่อ หมู่บ้านสามผา แหล่งท่องเที่ยวระดับ 5A ตั้งอยู่ในเขตหุบเขาสามผา ริมแม่น้ำแยงซีเกียง โดดเด่นด้วยทัศนียภาพทางธรรมชาติอันงดงามของภูเขา หินผา สายน้ำ และหุบเขาที่โอบล้อมกันอย่างกลมกลืน สถานที่แห่งนี้สะท้อนวิถีชีวิตดั้งเดิมของชาวกลุ่มแม่น้ำแยงซีเกียง ผ่านสถาปัตยกรรมพื้นบ้าน วัฒนธรรม ประเพณี ที่ยังคงเอกลักษณ์ไว้อย่างครบถ้วน พร้อมให้ท่านได้ชมการแสดงเรื่องราวเกี่ยวกับวิถีชีวิตควบคู่กับสายน้ำ

โปรแกรมทัวร์อี้ชาง เินซือ หมู่บ้านซานเซียเหรินเจีย ไร่ชาจักรพรรดิหู่เจียไถ ถ้าเกิงหลง (9H) 6วัน 5คืน - รหัสทัวร์ CH0726507



LETAGO 
Travel & Tours

TAT License No. 11/11815

 Tel:085-4063944

 letagotravel@gmail.com

 Line ID: @letagotravel

<https://www.letago.com>



ซานเสี่ยเหรินเจีย (Sanxia Renjia)

เที่ยง บริการอาหารเที่ยง ณ ภัตตาคาร (มื้อที่2)

นำท่านเดินทางสู่ บ้านเกิดของกวีชวีหยวน (Qu Yuan) สถานที่เกิดของบุคคลสำคัญทางประวัติศาสตร์และวรรณกรรมของประเทศจีน ผู้ได้รับการยกย่องว่าเป็นกวีผู้ยิ่งใหญ่แห่งยุครั้วจ้านกั๋ว และเป็นสัญลักษณ์แห่งความซื่อสัตย์และความจงรักภักดี บ้านเกิดของชวีหยวนตั้งอยู่ริม



บ้านเกิดของกวีชวีหยวน (Qu Yuan)

โปรแกรมทัวร์อู่ฮั่น เอินซือ หมู่บ้านซานเซี่ยเหรินเจีย ไร่ชาจักรพรรดิหนู่เจียไถ ถ้ำเถิงหลง (9H) 6วัน 5คืน - รหัสทัวร์ CH0726507



LETAGO 
Travel & Tours

TAT License No. 11/11815

Tel:085-4063944

letagotravel@gmail.com

Line ID: @letagotravel

<https://www.letago.com>

แม่น้ำแยงซีเกียง เป็นสถานที่ที่สะท้อนเรื่องราวชีวิต แนวคิด และผลงานทางวรรณกรรมอันทรงคุณค่า ซึ่งมีอิทธิพลต่อวัฒนธรรมจีนสืบต่อมาจนถึงปัจจุบัน (รวมรถแบตเตอรี่)

สมควรแก่เวลานำท่านเดินทางสู่ **เมืองเอนซือ** (ใช้เวลาประมาณ 3.30 ชั่วโมง)

เย็น บริการอาหารเย็น ณ ภัตตาคาร (มื้อที่ 3)

เดินทางเข้าโรงแรมที่พัก Jinma Hotel ระดับ 4 ดาวหรือเทียบเท่า มาตรฐานจีน (โรงแรมที่ระบุในรายการทัวร์เป็นเพียงโรงแรมที่นำเสนอเบื้องต้นเท่านั้น ซึ่งอาจมีการเปลี่ยนแปลง แต่โรงแรมที่เข้าพักจะเป็นโรงแรมระดับเทียบเท่ากัน)

วันที่สาม เอนซือ-ถ้ำเถิงหลง-ไร่ชาจักรพรรดิหู่เจียไถ-หุบเขาสิงโตซือจื่อกวน(รวมรถแบตเตอรี่)-ล่องเรือมังกรแม่น้ำก้งส่วย ชมแสงสียามค่ำคืน B/L/D

เช้า บริการอาหารเช้า ณ โรงแรมที่พัก (มื้อที่4)

นำท่านสู่ **ถ้ำเถิงหลง (TengLong Cave)** สถานที่ท่องเที่ยวระดับ 5A หนึ่งในถ้ำหินปูนที่ใหญ่และงดงามที่สุดของจีน ได้รับการขนานนามว่าเป็น ราชินีแห่งถ้ำคาสต์ ด้วยความอลังการของธรรมชาติที่ก่อกำเนิดมากกว่า 300 ล้านปี ตัวถ้ำมีความยาวมากกว่า 50 กิโลเมตร แบ่งออกเป็นถ้ำแห้งและถ้ำเปียก ภายในเต็มไปด้วยหินงอกหินย้อยรูปร่างแปลกตา โถงถ้ำสูงใหญ่โอ่อ่า มีลำธารใสไหลผ่านกลางถ้ำ ตลอดเส้นทางยังมีการจัดแสงสีตระการตา เพิ่มบรรยากาศเสมือนเดินทางอยู่ในดินแดนแฟนตาซี
ภายในถ้ำที่ซึ่งธรรมชาติอันยิ่งใหญ่ถูกปลุกให้มีชีวิตด้วยแสง สี สูดลึกลับ ให้ท่านได้ชมแสงไฟหลากสีสาดส่องไปตามผนังหินงอกหินย้อย สร้างภาพเสมือนดินแดนแฟนตาซีที่หลุดออกมาจากจินตนาการ



โปรแกรมทัวร์อู่ฮั่น เอนซือ หมู่บ้านชานเขียเหรินเจีย ไร่ชาจักรพรรดิหู่เจียไถ ถ้ำเถิงหลง (9H) 6วัน 5คืน - รหัสทัวร์ CH0726507



LETAGO 
Travel & Tours

TAT License No. 11/11815

 Tel:085-4063944

 letagotravel@gmail.com

 Line ID: @letagotravel

<https://www.letago.com>



เที่ยง บริการอาหารเที่ยง ณ ภัตตาคาร (มื้อที่5)

จากนั้นนำท่านสู่ ไร่ชาจักรพรรดิหู่เจียไถ แหล่งกำเนิดชาชั้นเลิศที่สืบทอดภูมิปัญญาการเพาะปลูกและการผลิตมานานับร้อยปี ไร่ชาแห่งนี้ได้รับการขนานนามว่า “จักรพรรดิ” ไม่เพียงเพราะคุณภาพของใบชาที่คัดสรรอย่างพิถีพิถัน แต่ยังสะท้อนถึง



โปรแกรมทัวร์อีสาน เอินซือ หมู่บ้านชานเขียเฮรินเจีย ไร่ชาจักรพรรดิหู่เจียไถ ถ้ำเถิงหลง (9H) 6วัน 5คืน - รหัสทัวร์ CH0726507



LETAGO 
Travel & Tours

TAT License No. 11/11815

Tel: 085-4063944

letagotravel@gmail.com

Line ID: @letagotravel

<https://www.letago.com>

ความสำคัญในอดีตที่เคยเป็นชาติที่ถวายแก่ราชสำนัก ภูมิภาคที่อุดมสมบูรณ์ อากาศเย็นสบาย และหมอกบางที่ปกคลุมตลอดปี ล้วนเป็นปัจจัยสำคัญที่ทำให้ชาจากที่นี่มีกลิ่นหอมละมุนและรสชาติกลมกล่อมเป็นเอกลักษณ์ ให้ท่านได้สัมผัสขั้นตอนการเก็บใบชาแบบดั้งเดิม เรียนรู้กระบวนการแปรรูป ไปจนถึงการชิมชาคุณภาพสูง พร้อมดื่มด่ำกับทัศนียภาพของไร่ชาที่เรียงรายตามไหล่เขาอย่างสวยงาม

จากนั้นนำท่านสู่ **ซือจื่อกวาน** หรือที่รู้จักกันในชื่อ **หุบเขาสิงโต** เป็นแหล่งท่องเที่ยวทางธรรมชาติที่มีชื่อเสียง ตั้งอยู่ในเขตชวเนิน เมืองเินซือ ใกล้พื้นที่รอยต่อกับนครฉงชิ่ง สถานที่แห่งนี้โดดเด่นด้วยภูมิประเทศแบบหุบเขาลึก หน้าผาหินสูงตระหง่าน และแนวภูเขาที่มีรูปร่างคล้ายสิงโต จนกลายเป็นที่มาของชื่อ “หุบเขาสิงโต” ท่ามกลางธรรมชาติอันอุดมสมบูรณ์ ซือจื่อกวานได้รับการพัฒนาเป็นแหล่งท่องเที่ยวเชิงธรรมชาติที่ผสมผสานความงามของภูมิประเทศ วัฒนธรรมท้องถิ่น และกิจกรรมท่องเที่ยวที่น่าสนใจ พร้อมนำท่านสัมผัสประสบการณ์สุดตื่นเต้นและน่าจดจำ กับการนั่งรถข้าม “สะพานลอยน้ำซือจื่อกวาน” (รวมค่ารถแบตเตอรี่) เส้นทางที่เหมือนลอยอยู่กลางน้ำ ชมวิวกูเขาและผืนน้ำระหว่างทางแบบเต็มตา



โปรแกรมทัวร์อู่ชาง เินซือ หมู่บ้านชานเขีย เหรินเจีย ไร่ชาจักรพรรดิหู่เจียไถ ถ้ำเถิงหลง (9H) 6วัน 5คืน - รหัสทัวร์ CH0726507



LETAGO 
Travel & Tours

TAT License No. 11/11815

Tel: 085-4063944

letagotravel@gmail.com

Line ID: @letagotravel

<https://www.letago.com>

นำท่านสัมผัสประสบการณ์อันน่าประทับใจ ด้วยการ ล่องเรือมังกรแม่น้ำก่งส่วย ลิตเพลินกับทัศนียภาพอันงดงามของสองฝั่งแม่น้ำที่โอบล้อมด้วยธรรมชาติ ชมแสงสียามค่ำคืนสุดงดงามตระกาลตา พร้อมให้ท่านได้ชิมชั้บบรรยากาศและเสน่ห์ของวิถีชีวิตท้องถิ่นอย่างใกล้ชิด สร้างความทรงจำอันแสนพิเศษตลอดการเดินทาง

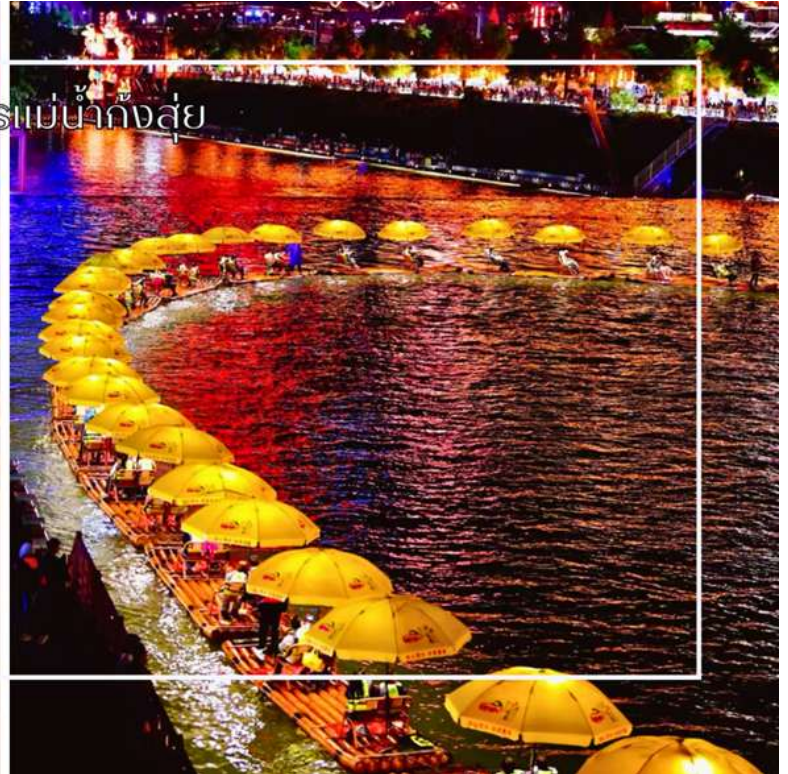

ล่องเรือมังกรแม่น้ำก่งส่วย

เย็น บริการอาหารเย็น ณ ภัตตาคาร (มื้อที่ 6)

เดินทางเข้าโรงแรมที่พัก Jinma Hotel ระดับ 4 ดาวหรือเทียบเท่า มาตรฐานจีน (โรงแรมที่ระบุในรายการทัวร์เป็นเพียงโรงแรมที่นำเสนอเบื้องต้นเท่านั้น ซึ่งอาจมีการเปลี่ยนแปลง แต่โรงแรมที่เข้าพักจะเป็นโรงแรมระดับเทียบเท่ากัน)

วันที่สี่ อุทยานเขาผิงซาน(รวมรถเล็ก+เรือ)-เมืองลูกสาวเินซือ-ชมการแสดงโชว์ซิลังคาปู (Xilan Kapu) B/L/D

เช้า บริการอาหารเช้า ณ โรงแรมที่พัก (มื้อที่ 7)

นำท่านสัมผัสความยิ่งใหญ่ที่เที่ยวระดับ 4A ที่ อุทยานเขาผิงซาน(Pingshan Canyon Scenic Area) หรือที่นักท่องเที่ยวรู้จักในชื่อ โกรกรูปหัวใจ (Heart-Shaped Gorge) เป็นหนึ่งในแลนด์มาร์กธรรมชาติที่สวยงามและมีเอกลักษณ์สวยงามด้วยรูปทรงโกรกที่คล้ายหัวใจซึ่งเกิดจากการกัดเซาะของสายน้ำและกระบวนการทางธรณีวิทยามายาวนาน ทำให้กลายเป็นจุดชมวิวที่โรแมนติกและเหมาะแก่การถ่ายภาพ ท่านสามารถเดินชมเส้นทางธรรมชาติรอบโกรก หรือมองจากจุดชมวิวสูงเพื่อเห็นภาพโกรกรูปหัวใจอย่างเต็มตา นอกจากความสวยงามแล้ว บริเวณนี้ยังเต็มไปด้วยธรรมชาติอันอุดมสมบูรณ์ ทั้งป่าไม้ ลำธาร และสัตว์ป่าที่อาศัยอยู่ในพื้นที่ ทำให้เป็นจุดหมายที่ผสมผสานทั้งความงดงามและความสงบแห่งธรรมชาติ (รวมล่องเรือ)

โปรแกรมทัวร์อู่ฮั่น เอินซือ หมู่บ้านซานเชียวเหรินเจียว ไระชาจักรพรรดิหวู่เจียวไถ ถ้ำเถิงหลง (9H) 6วัน 5คืน - รหัสทัวร์ CH0726507



LETAGO 
Travel & Tours

TAT License No. 11/11815

Tel: 085-4063944

letagotravel@gmail.com

Line ID: @letagotravel

<https://www.letago.com>



อุทยานเขาผิงซาน
(Pingshan Canyon Scenic Area)



เที่ยง บริการอาหารเที่ยง ณ ภัตตาคาร (มือที่8)



ถนนคนเดินเมืองลูกสาวเินซือ (Enshi Daughter City Pedestrian Street)

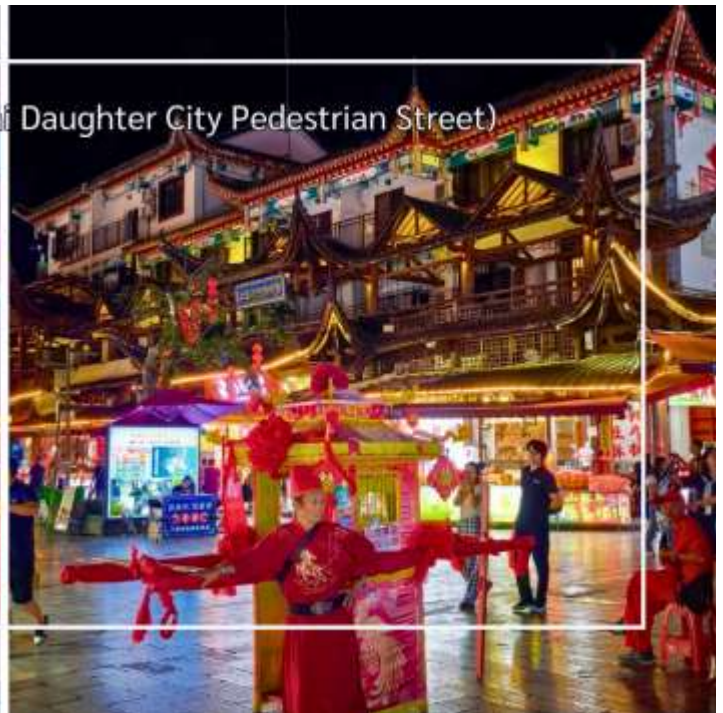

โปรแกรมทัวร์อู่ฮาง เินซือ หมู่บ้านซานเซี่ยเหรินเจีย ไร่ชาจักรพรรดิหวู่เจียไถ ถ้ำเถิงหลง (9H) 6วัน 5คืน - รหัสทัวร์ CH0726507



LETAGO 
Travel & Tours

TAT License No. 11/11815

Tel:085-4063944

letagotravel@gmail.com

Line ID: @letagotravel

<https://www.letago.com>

สมควรแก่เวลานำท่านสู่ เมืองลูกสาวเอ็นซือ (Enshi Daughter City Pedestrian Street) (ใช้เวลาประมาณ 3 ชั่วโมง) ที่นี่เรียกอีกชื่อว่า ถนนคนเดินเมืองลูกสาวเอ็นซือ เป็นศูนย์กลางกิจกรรมท้องถิ่นที่เต็มไปด้วยสีสันและวัฒนธรรมของเอ็นซือ ถนนเส้นนี้เต็มไปด้วยร้านค้า ร้านอาหาร และแผงขายสินค้าพื้นเมือง ทั้งของฝาก งานหัตถกรรม และอาหารท้องถิ่น ทำให้นักท่องเที่ยวได้สัมผัสวิถีชีวิตของคนท้องถิ่นอย่างใกล้ชิด บรรยากาศในยามค่ำคินมีชีวิตชีวา แสงไฟประดับถนนสวยงามตัดกับภูมิทัศน์เมืองเก่า และมีมุมถ่ายภาพสวยๆ ให้ผู้มาเยือนได้เก็บความประทับใจ

เย็น บริการอาหารเย็น ณ ภัตตาคาร (มื้อที่ 9)

จากนั้นนำท่านรับชมการแสดงวัฒนธรรมพื้นบ้าน “ซีลิ่งคาปู” อันเป็นศิลปะการแสดงที่สะท้อนอัตลักษณ์และภูมิปัญญาท้องถิ่นได้อย่างลึกซึ้ง การแสดงถ่ายทอดเรื่องราวของวิถีชีวิต ความเชื่อ และขนบธรรมเนียมประเพณีของชุมชน ผ่านท่วงท่าการรำรำที่อ่อนช้อย ผสานกับเสียงดนตรีพื้นเมืองที่มีเอกลักษณ์เฉพาะตัว พร้อมเครื่องแต่งกายสีสันงดงามที่บ่งบอกถึงรากเหง้าทางวัฒนธรรม



เดินทางเข้าโรงแรมที่พัก Xiazhou Hotel ระดับ 4 ดาวหรือเทียบเท่ามาตรฐานจีน (โรงแรมที่ระบุในรายการทัวร์เป็นเพียงโรงแรมที่นำเสนอเบื้องต้นเท่านั้น ซึ่งอาจมีการเปลี่ยนแปลง แต่โรงแรมที่เข้าพักจะเป็นโรงแรมระดับเทียบเท่ากัน)

วันที่ทำ เอินซือ-ปาหินโซบูยาสโตนฟอเรสต์-อี่ซาง-ถนนคนเดิน CBD-POPMART B/L/D

เช้า บริการอาหารเช้า ณ โรงแรมที่พัก (มื้อที่10)

โปรแกรมทัวร์อี่ซาง เอินซือ หมู่บ้านชานเขียเหรินเจีย ไร่ชาจักรพรรดิหู่เจียไถ ถ้ำเถิงหลง (9H) 6วัน 5คืน - รหัสทัวร์ CH0726507



LETAGO 
Travel & Tours

TAT License No. 11/11815

Tel: 085-4063944

letagotravel@gmail.com

Line ID: @letagotravel

<https://www.letago.com>

หลังอาหารเข้านำท่านสู่ ป่าหินโซบู่ยาสโตนฟอเรสต์ (Suobuya Stone Forest) แหล่งท่องเที่ยวทางธรรมชาติอัน
 นามหัศจรรย์ ซึ่งโดดเด่นด้วยกลุ่มหินปูนรูปร่างแปลกตาที่ก่อตัวขึ้นตามธรรมชาติเป็นเวลานับล้านปี ภายในพื้นที่ได้ม
 ไปด้วยเสาหินสูงตระหง่านเรียงรายสลับซับซ้อน เปรียบเสมือนป่าที่สร้างขึ้นจากหิน ผสานกับบรรยากาศร่มรื่นและ
 เงียบสงบ เหมาะแก่การเดินชมธรรมชาติและเก็บภาพความประทับใจตลอดเส้นทาง



เที่ยง บริการอาหารเที่ยง ณ ภัตตาคาร (มื้อที่ 11)

โปรแกรม ทัวร์อู่ช้าง เอินซือ หมู่บ้านชานเขีย เฮอร์นเจีย ไร่ชาจักรพรรดิหวู่เจียไถ ถ้ำเถิงหลง (9H) 6 วัน 5 คืน -
 รหัสทัวร์ CH0726507



LETAGO 
Travel & Tours

TAT License No. 11/11815

Tel: 085-4063944

letagotravel@gmail.com

Line ID: @letagotravel

<https://www.letago.com>

จากนั้นนำท่านเดินทางกลับเมือง อี้ซาง (Yichang) (ใช้เวลาประมาณ 3.30 ชั่วโมง) เดินทางสู่ ถนนคนเดิน CBD ย่านการค้าและสตรีทฟู้ดใจกลางเมืองอี้ซาง แหล่งรวมอาหารท้องถิ่น เสื้อผ้าแฟชั่น และห้างสรรพสินค้ามากมาย เหมาะสำหรับเดินช้อปปิ้งและสัมผัสวิถีชีวิตคนเมือง นวมถึงร้านของสะสมยอดนิยมที่ได้รับความนิยมอย่างมากในกลุ่มคนรุ่นใหม่



เย็น

บริการอาหารเย็น ณ ภัตตาคาร (มื้อที่ 12) เมนูพิเศษ : บุฟเฟ่ต์ปิ้งย่าง

เดินทางเข้าโรงแรมที่พัก Xiazhou Hotel ระดับ 4 ดาวหรือเทียบเท่ามาตรฐานจีน (โรงแรมที่ระบุในรายการทัวร์เป็นเพียงโรงแรมที่นำเสนอเบื้องต้นเท่านั้น ซึ่งอาจมีการเปลี่ยนแปลง แต่โรงแรมที่เข้าพักจะเป็นโรงแรมระดับเทียบเท่ากัน)

วันที่หก

ถ้าสามสหาย-สวนามบิน-เดินทางกลับกรุงเทพฯ (YIH-BKK 9H8386/14.50-18.35)

B/L/-

เช้า

บริการอาหารเช้า ณ โรงแรมที่พัก (มื้อที่ 13)

นำท่านเช็คอิน ถ้าสามสหาย (SanYouDong) สวนสาธารณะเชิงวัฒนธรรมที่มีความสำคัญทางประวัติศาสตร์และวรรณกรรม ตั้งอยู่ในเมืองอี้ซาง บริเวณใกล้แม่น้ำแยงซีเกียง สวนแห่งนี้มีชื่อเสียงจากเรื่องราวของ “สามสหาย” ได้แก่ ชูชิว หวงถึงเจียน และมีผู้ กวีและนักปราชญ์ผู้ยิ่งใหญ่แห่งราชวงศ์ซ่ง ภายในสวนร่มรื่นด้วยธรรมชาติ ตกแต่งด้วยศาลา สะพาน และป้ายอักษรวิจิตรที่สะท้อนศิลปะการประพันธ์และการคัดอักษรจีน เพลิดเพลินกับบรรยากาศอันเงียบสงบ พร้อมเรียนรู้

โปรแกรมทัวร์อี้ซาง เอินซือ หมู่บ้านซานเซี่ยเหรินเจีย ไร่ชาจักรพรรดิหู่เจียไถ ถ้าถึงหลง (9H) 6วัน 5คืน - รหัสทัวร์ CH0726507



LETAGO 
Travel & Tours

TAT License No. 11/11815

Tel: 085-4063944

letagotravel@gmail.com

Line ID: @letagotravel

<https://www.letago.com>

เรื่องราวทางวรรณกรรมและวัฒนธรรมจีน สนวนสามสหายจึงเป็นอีกหนึ่งจุดหมายที่ผสมผสานธรรมชาติ ความรู้ และเสน่ห์ทางศิลปะได้อย่างลงตัว



เที่ยง บริการอาหารเที่ยง ณ ภัตตาคาร (มื้อที่ 14) เมนูพิเศษ : ปลาหม้อไฟ

ได้เวลาอันสมควร เดินทางสู่สนามบิน เพื่อเดินทางกลับ

14.50 น. ออกเดินทางจากเมืองอู่ฮั่นโดยสายการบิน แอร์ฉางอาน (Air Chang'an) เที่ยวบินที่ 9H8386

18.35 น. เดินทางถึงสนามบินสุวรรณภูมิ



เงื่อนไขการจองทัวร์

! กรุณาทำการจองล่วงหน้าอย่างน้อย 30 วัน ก่อนออกเดินทาง พร้อมชำระเงินมัดจำครั้งที่ 1 ท่านละ 5,000 บาท ภายใน 1 วันหลังจากวันจอง โดยระบบจะยกเลิกอัตโนมัติทันที หากยังไม่ได้รับยอดเงินตามเวลาที่กำหนด สำหรับรายการใกล้วันเดินทาง หรือรายการลดราคาพิเศษ ทางบริษัทขอสงวนสิทธิ์เรียกเก็บค่าบริการ เต็มจำนวน เท่านั้น

โปรแกรมทัวร์อู่ฮั่น เอินซือ หมู่บ้านชานเซี่ยเหรินเจีย ไร่ชาจักรพรรดิหวู่เจียไถ ถ้ำเถิงหลง (9H) 6วัน 5คืน - รหัสทัวร์ CH0726507



LETAGO 
Travel & Tours

TAT License No. 11/11815

Tel:085-4063944

letagotravel@gmail.com

Line ID: @letagotravel

<https://www.letago.com>

- ⚠️ กรุณาชำระค่าทัวร์ส่วนที่เหลืออย่างน้อย 25 วัน ก่อนออกเดินทาง หากท่านไม่ชำระภายในระยะเวลาที่บริษัทกำหนด ทางบริษัทจะถือว่าท่านสละสิทธิ์ยกเลิกการเดินทาง และ ขอสงวนสิทธิ์ไม่สามารถคืนเงินมัดจำให้ท่าน ไม่ว่าจะส่วนใดส่วนหนึ่งก็ตาม
- ⚠️ กรณีลูกค้าทำการจองภายในระยะเวลาคงเหลือไม่ถึง 25 วัน ก่อนออกเดินทาง ทางบริษัทขอสงวนสิทธิ์ในการเรียกเก็บค่าทัวร์เต็มจำนวน 100%

เงื่อนไขการยกเลิก และ เปลี่ยนแปลงการเดินทาง

- ⚠️ ยกเลิกก่อนการเดินทางตั้งแต่ 30 วันขึ้นไป คืนเงินค่าทัวร์โดยหักค่าใช้จ่ายที่เกิดขึ้นจริง *ในกรณีที่วันเดินทางตรงกับวันหยุดนักขัตฤกษ์ ต้องยกเลิกก่อน 45 วัน*
- ⚠️ ยกเลิกก่อนการเดินทาง 15-29 วัน คืนเงิน 50%ของค่าทัวร์ หรือหักค่าใช้จ่ายตามจริง เช่น ค่ามัดจำตัวเครื่องบิน โรงแรม และ ค่าใช้จ่ายจำเป็นอื่นๆ
- ⚠️ ยกเลิกก่อนการเดินทางน้อยกว่า 15 วัน ขอสงวนสิทธิ์ไม่คืนเงินค่าทัวร์ที่ชำระแล้วทั้งหมด
- ⚠️ กรณีมีเหตุยกเลิกทัวร์ โดยไม่ใช่ความผิดของบริษัททัวร์ เช่น มีนโยบายห้ามการเข้าออกของแต่ละประเทศ หรือการยกเลิกเที่ยวบินโดยสายการบิน บริษัทจะเก็บเป็นเครดิตหรือเลื่อนการเดินทางในพีเรียดถัดไปให้กับลูกค้า โดยยึดตามนโยบายของสายการบินและโรงแรม และไม่สามารถคืนเงินได้ทุกกรณี

ทางบริษัทฯ ขอสงวนสิทธิ์ความรับผิดชอบใด ๆ ในกรณีดังต่อไปนี้

- ✗ หากเกิดกรณีความล่าช้าจากสายการบิน, การประท้วง, การนัดหยุดงาน, การก่อกองกลาง, การปิดด่าน,ภัยธรรมชาติ หรือกรณีที่ท่านถูกปฏิเสธการเข้าหรือออกเมืองจากเจ้าหน้าที่ตรวจคนเข้าเมืองหรือเจ้าหน้าที่กรมแรงงานทั้งจากไทยและต่างประเทศ ซึ่งอยู่นอกเหนือความรับผิดชอบของบริษัทฯ
- ✗ หากท่านต้องซื้อบัตรโดยสารภายในประเทศ กรุณาขอเที่ยวบินคอนเฟิร์มกับทางบริษัทก่อนออกตัวทุกครั้ง เนื่องจากเที่ยวบินหรือเวลาบินอาจมีการเปลี่ยนแปลง โดยสายการบินไม่แจ้งให้ทราบล่วงหน้า โดยในส่วนนี้หากเกิดความเสียหายใดๆบริษัทขอสงวนสิทธิ์ในการไม่รับผิดชอบค่าใช้จ่ายที่เกิดขึ้นใดๆทั้งสิ้น
- ✗ หากท่านใช้บริการของทางบริษัทฯ ไม่ครบ อาทิ ไม่เที่ยวบางรายการ, ไม่ทานอาหารบางมื้อ เพราะค่าใช้จ่ายทุกอย่างทางบริษัทฯ ได้ชำระค่าใช้จ่ายให้ตัวแทนต่างประเทศแบบเหมาขาดก่อนออกเดินทางแล้ว
- ✗ หากเกิดทรัพย์สินสูญหายจากการโจรกรรมและ/หรือ เกิดอุบัติเหตุสูญหายที่เกิดจากความประมาทของตัวนักท่องเที่ยวเอง
- ✗ ตัวเครื่องบินเป็นตัวราคาพิเศษ หากท่านไม่เดินทางพร้อมคณะไม่ว่าจะด้วยเหตุใดก็ตาม ไม่สามารถนำมาเลื่อนวันเดินทางหรือคืนเงินได้



LETAGO 
Travel & Tours

TAT License No. 11/11815



Tel:085-4063944



letagotravel@gmail.com



Line ID: @letagotravel

<https://www.letago.com>

อัตราค่าบริการนี้รวม

- ✓ ค่าบัตรโดยสารโดยเครื่องบิน (ตัว) ไป และ กลับพร้อมคณะ ชั้นประหยัด (ECONOMY CLASS) รวมถึงค่าภาษีสนามบินและค่าภาษีน้ำมันทุกแห่ง กรณีต้องการอัพเกรด UPGRADE ใช้วีลแชร์ (WHEEL CHAIR) หรือ เปลี่ยนแปลงบัตรโดยสาร ไม่ว่าจะเที่ยวใด เที่ยวหนึ่ง กรุณาติดต่อเจ้าหน้าที่ฝ่ายขาย ทางบริษัทของสงวนสิทธิ์ในการเรียกเก็บค่าใช้จ่ายตามจริงที่เกิดขึ้นกับผู้เดินทาง
- ✓ ค่าธรรมเนียมน้ำหนักกระเป๋าสำหรับโหลดใต้ท้องเครื่องไม่เกิน 20 ก.ก. 1 ชั้นเท่านั้น และถือขึ้นเครื่องบินได้น้ำหนักไม่เกิน 7 ก.ก. ต่อท่าน (ตามเงื่อนไขของสายการบิน)
- ✓ ค่ารถโค้ชปรับอากาศตลอดเส้นทางตามรายการระบุ (ยังไม่รวมทิปพนักงานขับรถ)
- ✓ ค่าเข้าชมสถานที่ตามที่ระบุในโปรแกรมท่องเที่ยว
- ✓ ค่าจ้างมัคคุเทศก์และหัวหน้าทัวร์นำเที่ยวตลอดการเดินทาง (ไม่ใช่ค่าทิป)
- ✓ ค่าอาหาร ตามรายการที่ระบุในโปรแกรมการเดินทาง
- ✓ ค่าโรงแรมที่พักระดับมาตรฐานตามรายการที่ระบุ (พัก 2-3 ท่าน ต่อ ห้อง กรณีพัก 3 ท่านจะเป็นเตียงเสริม 1 ท่าน) ในกรณีมีงานเทรคแพร์ การแข่งขันกีฬา หรือ กิจกรรมอื่นๆ ที่ทำให้โรงแรมตามรายการที่ระบุเต็ม ทางบริษัทของสงวนสิทธิ์ในการปรับเปลี่ยนโรงแรมที่พักรวมถึงห้องพักที่ไม่มีนโยบายจัดคูณอนให้กับลูกค้าที่ไม่รู้จักกันมาก่อน เช่น กรณีที่ท่านเดินทาง 1 ท่าน จำเป็นต้องชำระค่าห้องพักเดี่ยวตามทีระบุ
- ✓ ประกันอุบัติเหตุระหว่างการเดินทาง วงเงินท่านละ 1,000,000 บาท (เงื่อนไขตามกรมธรรม์)

อัตราค่าบริการนี้ ไม่รวม

- ✗ ค่ามินิบาร์ในห้องพักรวม (ถ้ามี) และค่าใช้จ่ายส่วนตัว นอกเหนือจากที่ระบุในรายการ
- ✗ ค่าอาหารสำหรับท่านที่ทานเจ มังสวิรัติ หรืออาหารสำหรับมุสลิม
- ✗ ค่าธรรมเนียมการเข้าชมสถานที่ของชาวต่างชาติที่เพิ่มเติมตามการจ่ายจริง
- ✗ ไม่รวมค่าธรรมเนียมในกรณีที่กระเป๋าสัมภาระที่มีน้ำหนักเกินกว่าที่สายการบินนั้นๆกำหนดหรือสัมภาระใหญ่เกินขนาดมาตรฐาน
- ✗ ค่าธรรมเนียมการจองที่นั่งบนเครื่องบินตามความต้องการเป็นกรณีพิเศษหากสามารถทำได้ ทั้งนี้ขึ้นอยู่กับสายการบิน และ รุ่นของเครื่องบินแต่ละไฟล์ท์ที่ใช้บิน ซึ่งอาจเปลี่ยนแปลงได้อยู่ที่สายการบินเป็นผู้กำหนด
- ✗ ค่าภาษีน้ำมัน ที่สายการบินเรียกเก็บเพิ่ม ภายหลังจากทางบริษัทฯได้ออกตั๋วเครื่องบินไปแล้ว
- ✗ VAT 7% และภาษีหัก ณ ที่จ่าย 3% กรณีต้องการออกใบเสร็จรับเงินในนามบริษัท
- ✗ ค่าทิปพนักงานขับรถ หัวหน้าทัวร์ และ มัคคุเทศก์ท้องถิ่น ต่อผู้เดินทาง 1 ท่าน รวมไปถึงเด็ก ยกเว้นเด็กอายุไม่ถึง 2 ปี ณ วันเดินทางกลับ (Infant) ทั้งนี้ท่านสามารถให้มากกว่านี้ได้ตามความเหมาะสมและความพึงพอใจของท่าน โดยส่วนนี้ ทางบริษัทของสงวนสิทธิ์ในการเรียกเก็บก่อนเดินทางทุกท่าน ที่สนามบิน ในวันเดินทาง

โปรแกรมทัวร์อีสาน เอนชือ หมู่บ้านชานเขียเฮอร์นเจีย ไร่ชาจักรพรรดิหุบเจียไถ ถ้าถึงหลง (9H) 6วัน 5คืน - รหัสทัวร์ CH0726507



LETAGO 
Travel & Tours

TAT License No. 11/11815



Tel:085-4063944



letagotravel@gmail.com



Line ID: @letagotravel

<https://www.letago.com>



ค่าวีซ่าเดี่ยวและวีซ่ากรุปเข้าประเทศจีน ** ในกรณีรัฐบาลจีนประกาศยกเลิกฟรีวีซ่า ไม่ว่าจะด้วยสาเหตุใดๆทั้งสิ้น ผู้เดินทางจะต้องเสียค่าใช้จ่ายในการทำวีซ่าเพิ่ม