



**LETAGO**   
**Travel & Tours**

TAT License No. 11/06045

Tel: 085-4063944

letagotravel@gmail.com

Line ID: @letagotravel

<https://www.letago.com>

CVZ79

Great Ancient Of China

# จางเจี๋ยเจี๋ย พู๋หลงเจิ้น

5วัน  
4คืน

จางซา เฟิ่งหวง สะพานกระจก เทียนเหมินซาน

ทัวร์ไม่ลงร้านช้อปปิ้ง

เดินทาง

**มิถุนายน - สิงหาคม 67**

[vietjetair.com](http://vietjetair.com) น้ำหนักกระเป๋า 20 KG

เริ่มต้นเพียง

# 17,888.-

ชมรดกโลก เมืองโบราณเฟิ่งหวง "เมืองหงส์"

สองเรือแม่น้ำถั่วเจียง อลังการน้ำตกพู๋หลงเจิ้น

เทียนเหมินซาน "ประตูสวรรค์"

แกรนด์แคนยอนสะพานกระจกใสที่สูงที่สุดในโลก!

จุดเช็คอินแห่งใหม่ ตึก IFS ตึกตา KAWS ถนนคนเดินหวงซิงลู่

เมนูพิเศษ!

สุกี้เห็ดรสเด็ด เปิดย่างเฟิ่งหวง เซ็ตหม่าล่า อาหารหูหนาน

## CVZ79 Great Ancient Of China จางเจี๋ยเจี๋ย พู๋หลงเจิ้น

### จางซา เฟิ่งหวง สะพานกระจก เทียนเหมินซาน 5วัน4คืน

ชมรดกโลก เมืองโบราณเฟิ่งหวง "เมืองหงส์" สองเรือแม่น้ำถั่วเจียง อลังการน้ำตกพู๋หลงเจิ้น

เทียนเหมินซาน "ประตูสวรรค์" 1 ใน 4 ภูเขาที่สวยงามที่สุดของจีน

ท้าความเสียว.. แกรนด์แคนยอนสะพานกระจกใสที่สูงที่สุดในโลก!

จุดเช็คอินแห่งใหม่ ตึก IFS ตึกตา KAWS ถนนคนเดินหวงซิงลู่

♥ ทัวร์ไม่ลงร้านรัฐบาล

♥ **เมนูพิเศษ!** สุกี้เห็ดรสเด็ด เปิดย่างเฟิ่งหวง เซ็ตหม่าล่า อาหารหูหนาน หมูย่างเกาหลี

เดินทางโดยสายการบิน VIETJET (VZ) น้ำหนักสัมภาระโหลดใต้ท้องเครื่อง 20 Kg. / CARRY ON 7 Kg.

วันที่	โปรแกรมท่องเที่ยว	เช้า	เที่ยง	เย็น	โรงแรม
1	ทำอากาศยานนานาชาติสุวรรณภูมิ - ทำอากาศยานนานาชาติจางซา หวงหัว - จางซา VZ3604 BKK-CSX 17.50-22.05				Yishang Hotel ChangSha Hotel หรือระดับใกล้เคียงกัน

**โปรแกรมทัวร์จีน GREAT ANCIENT OF CHINA จางเจี๋ยเจี๋ย พู๋หลงเจิ้น จางซา เฟิ่งหวง สะพานกระจก เทียนเหมินซาน (VZ) 5วัน 4คืน - รหัสทัวร์ CH4824098**



2	ฉางซา - เมืองฉางเต๋อ - วัดโบราณเซียนหมิง - เมืองเฟิ่งหวง ล่องเรือแม่น้ำถั่วเจียง - เมืองโบราณเฟิ่งหวง(รวมรถ แบตเตอรี่) - ถนน SHIBAN				Vinenna Hotel หรือระดับใกล้เคียงกัน
3	เฟิ่งหวง - เมืองโบราณฟูหรงเจิ้น(ล่องเรือ) - น้ำตกฟูหรงเจิ้น - ฉางเจียเจีย - เกียนเหมินซาน (กระเช้า+รถอุทยาน) - ระเบียบ กระจก(รวมผ้าห่มรองเก้าอี้) - ชมถ้ำประตูสวรรค์ (บันไดเลื่อน) <b>*OPTION ไขว่สุนัขจิ้งจอกขาว หรือ ไขว่เสนห้เซียงซีซิว</b>				Mellow Crystal Hotel หรือระดับใกล้เคียงกัน
4	ฉางเจียเจีย - แกรนด์แคนยอน สะพานกระจก(รวมตัวค่าขึ้น สะพานกระจก ไป-กลับ) + VR 4 มิติ - ผ่านชมหุบเขาป่าย้าง - พิพิธภัณฑ์ภาพวาดทราย <b>*OPTION : หุบเขาอวตาร</b>				TIAN ZI ตึก VIP Hotel หรือระดับใกล้เคียงกัน
5	ฉางซา - ถนนคนเดินหวงซิงลู่ หรือ CHANGSHA BAILIAN - ท่าอากาศยานนานาชาติฉางซา หวงหัว - ท่าอากาศยาน นานาชาติสุวรรณภูมิ VZ3605 CSX-BKK 22.55 - 01.30				

วันเดินทาง	ราคาผู้ใหญ่ (บาท)	ราคาเด็ก (บาท)	พักเดี่ยว/เดินทาง ท่านเดี่ยวเพิ่ม (บาท)	ที่นั่ง	หมายเหตุ
04-08 มิถุนายน 2567	19,888	(เด็ก INF อายุไม่เกิน 2 ปี ราคา 6,500 บาท)	5,000	20	
11-15 มิถุนายน 2567	17,888			20	
13-17 มิถุนายน 2567	19,888			20	
18-22 มิถุนายน 2567	18,888			20	
20-24 มิถุนายน 2567	19,888			20	
22-26 สิงหาคม 2567	19,888			20	
27-31 สิงหาคม 2567	19,888			20	
29 สิงหาคม -02 กันยายน 2567	18,888			20	

■ FLIGHT:

DEPARTURE: VZ3604 BKK-CSX 17.50-22.05

RETURN : VZ3605 CSX-BKK 22.55-01.30



ตั๋วเครื่องบินที่ใช้เป็นแบบกรุ๊ปไม่สามารถเลือกที่นั่งล่วงหน้าได้ สายการบินเป็นผู้จัดที่นั่งให้ (ท่านจะได้รับที่นั่งแบบสุ่มเท่านั้น  
ซึ่งอาจจะไม่ได้ที่นั่งติดกัน) ทางบริษัทไม่สามารถเข้าไปแทรกแซงการจัดที่นั่งของสายการบินได้ และทางบริษัทไม่อาจรับประกัน  
ได้ว่าท่านจะได้ที่นั่งตามที่ท่านต้องการ

**โปรแกรมทัวร์จีน GREAT ANCIENT OF CHINA ฉางเจียเจีย ฟูหรงเจิ้น ฉางซา เฟิ่งหวง สะพาน  
กระจก เกียนเหมินซาน (VZ) 5วัน 4คืน - รหัสทัวร์ CH4824098**



**วันที่หนึ่ง** ทำอากาศยานนานาชาติสุวรรณภูมิ – ทำอากาศยานนานาชาติฉางซา หวงหัว – ฉางซา

15.00 น. พร้อมกัน ณ ทำอากาศยานนานาชาติสุวรรณภูมิ อาคารผู้โดยสารขาออกระหว่างประเทศ ชั้น 4 เคาน์เตอร์สายการบิน VIETJET (VZ) โดยมีเจ้าหน้าที่บริษัทฯ คอยต้อนรับอำนวยความสะดวกด้านเอกสาร

17.50 น. นำท่านเดินทางสู่ ทำอากาศยานนานาชาติฉางซา หวงหัว โดยสายการบิน VIETJET (VZ) เที่ยวบินที่ VZ3604

22.05 น. เดินทางถึง ทำอากาศยานนานาชาติฉางซา หวงหัว สาธารณรัฐประชาชนจีน นำท่านสู่ขั้นตอนการตรวจคนเข้าเมือง และศุลกากร (เวลาดำเนินการที่ประเทศจีนเร็วกว่าประเทศไทย 1 ชั่วโมง) รบกวนปรับเวลาของท่านเพื่อสะดวกในการนัดหมาย นำท่านเดินทางสู่ ฉางซา เมืองเอกของมณฑลหูหนาน ตั้งอยู่ในเขตลุ่มแม่น้ำเซียง จึงทำให้ที่นี่มีความอุดมสมบูรณ์ทั้งทางธรรมชาติ และวัฒนธรรม ที่สำคัญยังเป็นบ้านเกิดของ เหมา เจ๋อตุง อดีตผู้นำของจีนอีกด้วย

นำทุกท่านเข้าสู่โรงแรมที่พักและอิสระตามอัธยาศัย

ที่พัก : Yishang Hotel ChangSha Hotel หรือระดับใกล้เคียงกัน

(ชื่อโรงแรมที่ท่านพัก ทางบริษัทจะทำการแจ้งพร้อมใบนัดหมาย 3-5 วัน ก่อนวันเดินทาง)

**วันที่สอง** ฉางซา - เมืองฉางเต๋อ - วัดโบราณเซียนหมิง - เมืองเฟิ่งหวง - ล่องเรือแม่น้ำถัวเจียง - เมืองโบราณเฟิ่งหวง (รวมรถแท็กซี่) - ถนน SHIBAN 🍷 อาหาร เช้า, เกียง, เย็น

**เช้า** 🍷 รับประทานอาหารเช้า ณ โรงแรม **(มื้อที่1)**

เดินทางสู่เมืองฉางเต๋อ ชมวัดโบราณเซียนหมิง (Qianming Ancient Temple) เป็นวัดพุทธแห่งแรกสร้างขึ้นในสมัยราชวงศ์ถัง มีเจ้าแม่กวนอิม หอระฆังและกลอง วัดแห่งนี้มีชื่อเสียงจากสถาปัตยกรรมโบราณอันงดงามและบรรยากาศอันเงียบสงบ

**เที่ยง** 🍷 รับประทานอาหารเที่ยง **(มื้อที่2)**

ความสวยงามดุจสวรรค์สสรสร้าง เมืองเฟิ่งหวง(เมืองหงส์) (Fenghuang city) เขตปกครองตนเองของชนเผ่าน้อยถัวเจียง ตั้งอยู่ทางทิศตะวันตกของมณฑลหูหนาน ริมแม่น้ำถัวเจียง ล้อมรอบด้วยขุนเขา มีชื่อเสียงโด่งดังจากทิวทัศน์ที่สวยงาม บ้านเรือนแบบดั้งเดิม และวัฒนธรรมที่มีเอกลักษณ์ ให้ท่านนั่งรถแท็กซี่เข้าสู่เมืองโบราณเฟิ่งหวง(Fenghuang Ancient Town) และนำท่านล่องเรือแม่น้ำถัวเจียง(Tuojiang River) ชมบรรยากาศความสวยงามของบ้านเรือนสองฝั่งซึ่งเป็นบ้านโบราณ 3-4 ชั้น ตั้งเรียงกันตามแนวแม่น้ำ มีฉากหลังเป็นภูเขาสูงใหญ่ ดูสวยงามแปลกตา (ค่าทัวร์รวมค่ารถแท็กซี่+ล่องเรือแม่น้ำถัวเจียง)

**Highlight!** การได้ถ่ายภาพ **บนเรือ** **ติดวิว บ้านเรือ** คือที่สุดของการมาที่นี่





**LETAGO**   
**Travel & Tours**

TAT License No. 11/06045

Tel:085-4063944

letagotravel@gmail.com

Line ID: @letagotravel

<https://www.letago.com>

อิสระช้อปปิ้งเดินชมเมืองโบราณเฟิ่งหวง Fenghuang Ancient Town (Phoenix Ancient Town) เลือกซื้อสินค้าพื้นเมืองตามอริยาศัย ชมสะพานหงเจียว Hong Bridge (Hongqiao) หรือ สะพานสายรุ้ง เป็นสะพานหินโบราณที่สร้างขึ้นในสมัยราชวงศ์ซิง ตั้งอยู่ใจกลางเมืองโบราณเฟิ่งหวง (เมืองฟ่งหวง) ก่อนที่จะเดินถึงสะพานนั้นท่านจะได้เห็นจุดเด่นของเฟิ่งหวง คือบ้านที่ยกพื้นสูงเรียงราย เป็นทัศนียภาพที่สวยงามและเป็นที่ยอมรับชมทั้งชาวจีนและชาวต่างประเทศ



เดินเล่นถนน SHIBAN ถนนคนเดินโบราณ"ถนนสายแรกของเมืองโบราณ Fenghuang" มีร้านค้าและร้านอาหารมากมาย สามารถหาของกิน สินค้าพื้นเมือง และของฝากได้



เย็น ๑๐ รับประทานอาหารเย็น (มื้อที่3)

ที่พัก : Vinenna Hotel หรือระดับใกล้เคียงกัน

(ชื่อโรงแรมที่ท่านพัก ทางบริษัทจะทำการแจ้งพร้อมใบนัดหมาย 3-5 วันก่อนวันเดินทาง)

วันที่สาม เฟิ่งหวง – เมืองโบราณฟูหรงเจิน (ล่องเรือ) – น้ำตกฟูหรงเจิน – จางเจียเจีย – เทียนเหมินซาน (กระเช้า+รถอุทยาน)- ระเบียงกระจก(รวมผ้าห่มรองเก้าอี้) – ชมถ้ำประตูสวรรค์ (บันไดเลื่อน)

\*OPTION โซว์สุนัขจิ้งจอกขาว หรือ โซว์เส่นหีเซียงซิว

๑๐ อาหาร เช้า, เกียง, เย็น

เช้า ๑๐ รับประทานอาหารเช้า ณ โรงแรม (มื้อที่4)

**โปรแกรมทัวร์จีน GREAT ANCIENT OF CHINA จางเจียเจีย ฟูหรงเจิน จางซา เฟิ่งหวง สะพานกระจก เทียนเหมินซาน (VZ) 5วัน 4คืน - รหัสทัวร์ CH4824098**



ออกเดินทางสู่เมืองฟูหรงเจิ้น และชมเมืองโบราณฟูหรงเจิ้น(Furong Ancient Town) ซึ่งตั้งอยู่เขตปกครองตนเองเผ่าน้อยกู่เจียและเผ่าเหมียวเมืองเซียงซี ที่ถูกขนานนามว่า เมืองแห่งน้ำตก เนื่องจากสถานที่แห่งนี้ตั้งอยู่บนภูเขาสูง ที่รายล้อมด้วยสายน้ำที่ไหลผ่านบ้านเรือน จนกลายเป็นฉากสวยๆ ในภาพยนตร์เรื่อง Hibiscus Town ที่ฉายในจีนเมืองปี 1986 **ชม น้ำตกฟูหรงเจิ้น** เป็นเอกลักษณ์ของเมืองฟูหรงเจิ้นเป็นน้ำตกที่อยู่ใจกลางเมือง ถ้ามองจากฝั่งตรงข้ามจะดูเหมือนว่าเมืองตั้งอยู่บนหน้าผาที่มีน้ำตกไหลอยู่ข้างล่าง น้ำตกนี้มีขนาดกว้างประมาณ 40 เมตร และสูงประมาณ 60 เมตร สมควรแก่เวลา จากนั้นนำท่านขึ้นรถปรับอากาศเพื่อเดินทางสู่เมืองจางเจียเจีย

**Highlight!** ซึ่งความพิเศษอีกอย่างของที่นี่คือเราสามารถเดินผ่านด้านหลังม่านน้ำตกได้



เที่ยง ๑๐ รับประทานอาหารเที่ยง (มื้อที่ ๕)

เดินทางสู่ เมืองจางเจียเจีย เป็นที่รู้จักจากทิวทัศน์ธรรมชาติที่สวยงาม โดยเฉพาะอุทยานแห่งชาติจางเจียเจีย ซึ่งได้รับการยกย่องให้เป็นมรดกโลกทางธรรมชาติโดยองค์การยูเนสโกในปี 1992 **พิชิต ภูเขาเทียนเหมินซาน(Tianmen**

**Highlight!** หากใครเดินทางถึง บนเขาเทียนเหมินซาน จะถือว่าเป็น **ผู้พิชิต ถนน 99 โค้ง** เพราะถนนที่นี่คดเคี้ยวและมีทางโค้งกว่า 99 โค้ง

**Mountain)** นำท่านนั่งกระเช้า+รถอุทยาน ขึ้นสู่เขาเทียนเหมินซาน ซึ่งมี ความยาวถึง 7.5 กิโลเมตร ชมความมหัศจรรย์หน้าผาลอยฟ้า ชมต้นไม้ ออกมาจากซอกหิน หลากหลายพันธุ์ ดอกไม้ป่าตามฤดูกาล ท่านจะได้ชมความงามของภูเขา ภูเขา น้ำร้อยยอดสูงเสียดฟ้า งามแปลกตา (**ค่าทัวร์รวมค่ากระเช้า+รถอุทยาน**)





พร้อมเดินพิสูจนั้่วัดใจ ความหวาดเสียวของ **ระเบียงแก้ว (ค่าทัวร์รวมผ้าห่มรองเท้า)** มีความยาวประมาณ 60 เมตร สูง กว่าระดับน้ำทะเล 1.4 กิโลเมตร **(ขอสงวนสิทธิ์หากสะพานแก้วปิดให้บริการในวันที่สภาพอากาศไม่ดี)**

ชมความงดงามของ**ถ้ำเทียนเหมินซาน** หรือ **ถ้ำประตูสวรรค์ (Heaven's Gate Mountain of Tianmen)** เป็น 1 ใน 4 ภูเขาที่สวยงามที่สุดของประเทศจีน สาเหตุที่เรียกว่าเทียนเหมินซานเพราะว่าภูเขาเกิดระเบิดขึ้นเองโดย

**Highlight!** ถ่ายภาพมุมสูงจาก **สะพานกระจกใสที่ ยาวและสูง ที่สุดในโลก!!**

ธรรมชาติจนกลายเป็นถ้ำประตูนี้มีความสูง 131.5 เมตร ความกว้าง 57 เมตร ความลึก 60 เมตร ถ่ายรูปชมความงามซึ่งเคยมีชาวรัสเซียได้ขับเครื่องบินเล็กลอดผ่านช่องภูเขาประตูสวรรค์มาแล้วเป็นสถานที่ที่น่าสนใจ **(ค่าทัวร์รวมค่าบันไดเลื่อน)**

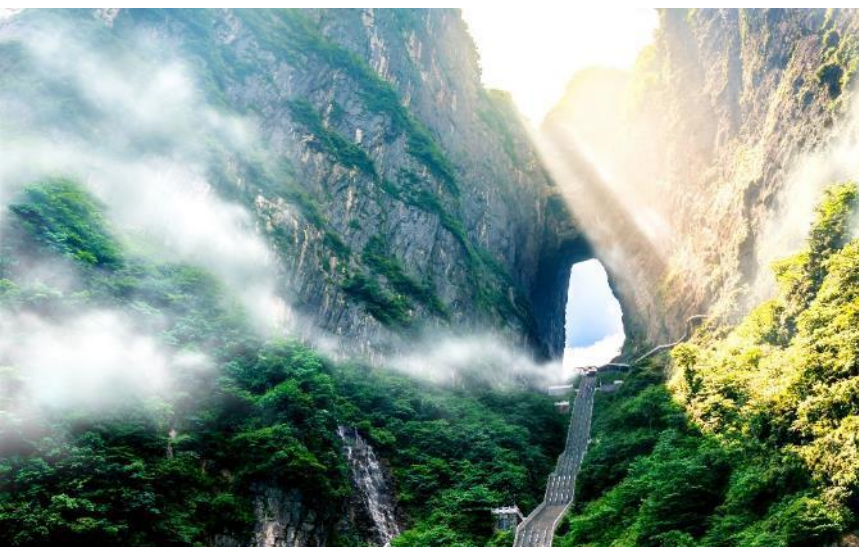



**LETAGO**   
**Travel & Tours**

TAT License No. 11/06045

 Tel:085-4063944

 letagotravel@gmail.com

 Line ID: @letagotravel

<https://www.letago.com>

\*หมายเหตุ : การนั่งกระเช้าขึ้น-ลงเขาเทียนเหมินซาน หากกระเช้าปิดซ่อมบำรุง ทางบริษัทฯ ขอสงวนสิทธิ์พานั่งรถอุทยาน+บันไดเลื่อน ขึ้นไปบนถ้ำเทียนเหมินซาน และหากรถ+บันไดเลื่อน ของอุทยานไม่สามารถขึ้นไปถ้ำเทียนเหมินซานได้ นำท่านผ่านชมถ้ำแทน ทั้งนี้ขึ้นอยู่กับสภาพภูมิอากาศและความปลอดภัยของนักท่องเที่ยวเป็นหลัก โดยยึดตามประกาศจากทางอุทยานเป็นสำคัญ ทางบริษัทฯ ขอสงวนสิทธิ์ไม่คืนเงิน โดยที่ไม่แจ้งให้ทราบล่วงหน้า\*

**\*OPTION: โชว์สุนัขจิ้งจอกขาว ราคาท่านละประมาณ 400 หยวน (ราคาอาจมีการเปลี่ยนแปลง ขึ้นอยู่กับหน้างาน)**

โชว์นางจิ้งจอกขาว "The Love Story of a Woodenman and a Fairy Fox" หรือ "Tianmen Fox Fairy" เนื้อเรื่องอิงจากนิทานพื้นบ้านจีน เกี่ยวกับความรักระหว่างนางฟ้าจิ้งจอกกับชายตัดไม้ผู้เป็นที่รัก การแสดงที่ถือว่าครบครันด้วยอารมณ์ต่างๆ ชวนให้เคลิบเคลิ้มไปกับการแสดง

**\*ในกรณีโชว์สุนัขจิ้งจอกขาวปิดไม่มีการแสดง ทุกท่านสามารถเลือกซื้อโชว์เสน่ห์เซียงซีชิวแทน**



**\*OPTION: โชว์เสน่ห์เซียงซีชิว ราคาท่านละ 400 หยวน (ราคาอาจมีการเปลี่ยนแปลง ขึ้นอยู่กับหน้างาน)**

โชว์เสน่ห์เซียงซีชิว "Xiangxi Impression Show" การแสดงเกี่ยวกับวัฒนธรรม ประวัติศาสตร์ วัฒนธรรมและอื่นๆ ของมณฑลหูหนาน มีความเป็นเอกลักษณ์เฉพาะตัว แสงสี ฉากอลังการ เทคนิคพิเศษแสงสีเสียง นักแสดงกว่า 500 คน และนักร้องท้องถิ่น 100 คน

**โปรแกรมทัวร์จีน GREAT ANCIENT OF CHINA จางเจียเจี๋ย ฟุหรงเจิ้น ฉางซา เฟิงหวง สะพาน  
 กระจก เทียนเหมินซาน (VZ) 5วัน 4คืน - รหัสทัวร์ CH4824098**



**เย็น** ๑๑ รับประทานอาหารเย็น (มื้อที่6)  
 ที่พัก : Mellow Crystal Hotel หรือระดับใกล้เคียงกัน  
 (ชื่อโรงแรมที่ท่านพัก ทางบริษัทจะทำการแจ้งพร้อมใบนัดหมาย 3-5 วัน ก่อนวันเดินทาง)

**วันที่สี่** จางเจียเจีย-แกรนด์แคนยอน สะพานกระจก(รวมตั๋วค่าขึ้นสะพานกระจก ไป-กลับ)+VR 4 มิติ – ผ่านชมหุบเขา  
 ป้ายจ้าง – พิพิธภัณฑสถานภาพวาดทราย  
 \*OPTION : หุบเขาหวตาร ๑๑ อาหาร เช้า, เกียง, เย็น

**เช้า** ๑๑ รับประทานอาหารเช้า ณ โรงแรม (มื้อที่7)  
**ชมแกรนด์แคนยอน** ทัศนียภาพที่สวยงามด้วยการเดินข้ามสะพานกระจก (ค่าทัวร์รวมค่าขึ้นสะพานไป-กลับ) สะพานทอดยาว 430 เมตร ซึ่งระหว่างยอดเขาไปยังอีกยอดเขาหนึ่ง สูงจากพื้น 300 เมตร นอกจากเห็นวิวด้านข้างแล้ว ตัวสะพานยังแกว่งไกวไปตามแรงลมอีกด้วย ชมทัศนียภาพอันสวยงามตลอดสองข้างทาง และชมความงามของโตรกผา ผ่านชมน้ำตก สะพานแก้ว เป็นต้น



ความสนุกที่ไม่ลองถือว่ามาไม่ถึงกับ **บอลูนเทียม VR 4 มิติ** ให้ท่านใส่แว่นตาวิอาร์ 4 มิติ สัมผัสบรรยากาศ 360 องศา เสมือนว่าเราอยู่ในบอลูนจริงๆ และเหมือนได้ผาดโผน ในแกรนด์แคนยอนจางเจียเจียและสะพานกระจก ให้ภาพตื่นตาตื่นใจ สร้างความประทับใจต่อผู้ได้ไปเที่ยว

**เกียง** ๑๑ รับประทานอาหารเกียง (มื้อที่8)





ผ่านชม**เขาป่ายจ้าง** มีความยาวทั้งหมดประมาณ 15 กิโลเมตร สถานที่แห่งนี้มีความสำคัญอย่างมากเนื่องจากเป็นสถานที่ๆ ทหารจีนไว้ทำการสู้รบ ทำสงคราม มากกว่า 100 ครั้ง จนได้ชื่อว่า ป่ายจ้าง เพราะในภาษาจีน ป่าย แปลว่า



หนึ่งร้อย และจ้างแปลว่า สงครามสู้รบ จึงนำมารวมกันจนได้ชื่อสถานที่แห่งนี้ **ศิลปะสร้างสรรค์มาจากธรรมชาติชมพิพิธภัณฑ์ภาพวาดทราย "จวินเซิงฮว่าเยียน"** พิพิธภัณฑ์ที่จัดแสดงภาพวาดของหลี่จวินเซิง ซึ่งเป็นผู้ริเริ่ม ศิลปะแบบใหม่ ที่เรียกกันว่า จิตรกรรม ภาพเม็ดทราย ที่ใช้วัสดุธรรมชาติ เช่นกรวดสี เม็ดทราย กิ่งไม้ หิน มาจัดแต่งเป็นภาพทิวทัศน์ จิตรกรรมที่รังสรรค์มาล้วนได้รับรางวัล การยกย่องมากมายหลายปีซ้อนจนเป็นที่เลื่องลือไปทั่วโลก



**\*OPTION: เขาวงตาร ราคาท่านละประมาณ 700 หยวน (ราคาอาจมีการเปลี่ยนแปลง ขึ้นอยู่กับหน้างาน)**

ความงามที่หาที่ใดเปรียบไม่ได้ **เขาวงตาร (Avatar Mountain)** เขาเทียนจื่อซาน หรือ เขาจักรพรรดิ หรือ ที่คนไทยรู้จักกันในนามหุบเขาวงตาร ตั้งอยู่ในเขต "อุทยานแห่งชาติจางเจียเจีย" (The Zhangjiajie National Forest) เดินทางโดยขึ้นลิฟท์แก้วไปหลงสู่ยอดเขา จะได้ชมความงามของทิวทัศน์ที่สุด ตื่นตาตื่นใจกับยอดเขาสูงชันนี้โด่งดังจากเสาหินสูงตระหง่านที่ปกคลุมด้วยพืชพรรณ ซึ่งคล้ายกับภูเขาที่

**Highlight!** ลิฟท์แก้วที่เขาวงตาร มีความสูงที่สุด และเร็วที่สุดในโลก!!

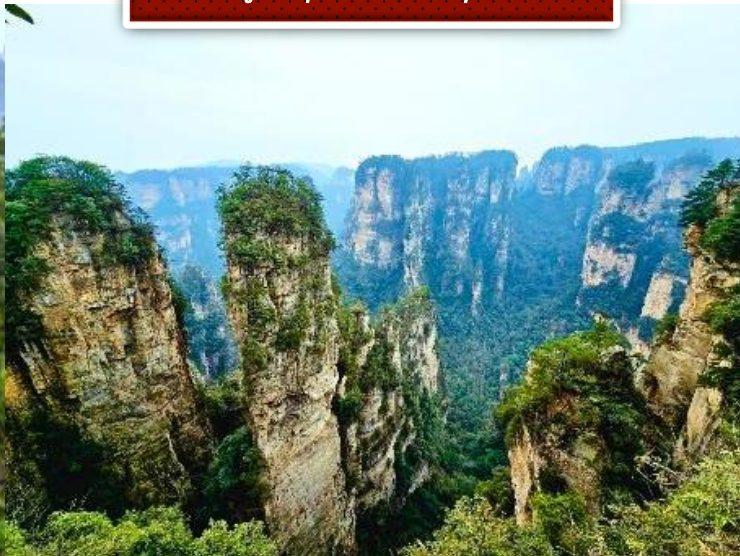

**โปรแกรมทัวร์จีน GREAT ANCIENT OF CHINA จางเจียเจีย ฟุหรงเจิน ฉางซา เฟิงหวง สะพานกระจก เทียนเหมินซาน (VZ) 5วัน 4คืน - รหัสทัวร์ CH4824098**



ล้อยอยู่บนดาวเคราะห์ Pandora ในภาพยนตร์เรื่อง Avatar ปี 2009 และ Avatar: The Way of Water ปี 2022

**เย็น** ๑๑ รับประทานอาหารเย็น (มื้อที่9)  
ที่พัก : TIAN ZI ตึก VIP Hotel หรือระดับใกล้เคียงกัน  
(ชื่อโรงแรมที่ท่านพัก ทางบริษัทจะทำการแจ้งพร้อมใบนัดหมาย 3-5 วัน ก่อนวันเดินทาง)

**วันที่ห้า** ฉางซา – ถนนคนเดินหวงซิงลู่ หรือ CHANGSHA BAILIAN – ทำอากาศยานนานาชาติฉางซา หวงหัว – ทำอากาศยานนานาชาติสุวรรณภูมิ **๑๑ อาหาร เช้า, เกียง, เย็น**

**เช้า** ๑๑ รับประทานอาหารเช้า ณ โรงแรม (มื้อที่10)  
เดินทางกลับเมืองฉางซาเป็นศูนย์กลางทางการเมือง เศรษฐกิจ และวัฒนธรรมที่สำคัญในภูมิภาคนี้ มีความอุดมสมบูรณ์ทั้งทางธรรมชาติและวัฒนธรรม

**เกียง** ๑๑ รับประทานอาหารเกียง (มื้อที่๗)  
ช้อปปิ้งถนนคนเดินที่โด่งดังที่สุดแห่งหนึ่งในเมืองฉางซา ถนนคนเดินหวงซิงลู่(Huangxing Road Walking Street) เรียงรายไปด้วยร้านค้า ร้านอาหาร และแผงขายของต่างๆ มากมาย เป็นสถานที่ที่เหมาะสมสำหรับการช้อปปิ้ง ทานอาหาร และสัมผัสวัฒนธรรมท้องถิ่น เดินชิลๆ ก็อาจจะได้พบตึก IFS เป็นจุดเช็คอินแห่งใหม่ ความพิเศษคือมีตุ๊กตา KAWS สองตัวนั่งหันหลังชนกันอยู่ด้านบนของอาคาร เป็นศิลปะที่มีชื่อเสียงระดับโลกจนใครหลายคนต้องมีไว้ในครอบครองคือ คอวส์ หรือตุ๊กตาตุ่นหน้าตาประหลาดที่มีหัวเป็นกะโหลก ดวงตาเป็นรูปกากบาท (XX) และมีหูเป็นทรงกระดุกไขว้

**Highlight!** สายช้อปปิ้งต้องรู้ ถ้าโชคดีก็จะได้เจอ สินค้าแบรนด์ ราคาประหยัด เพราะร้านแบรนด์เนมบนถนนคนเดินหวงซิงลู่มีช่วงลดราคาอยู่บ่อยๆ

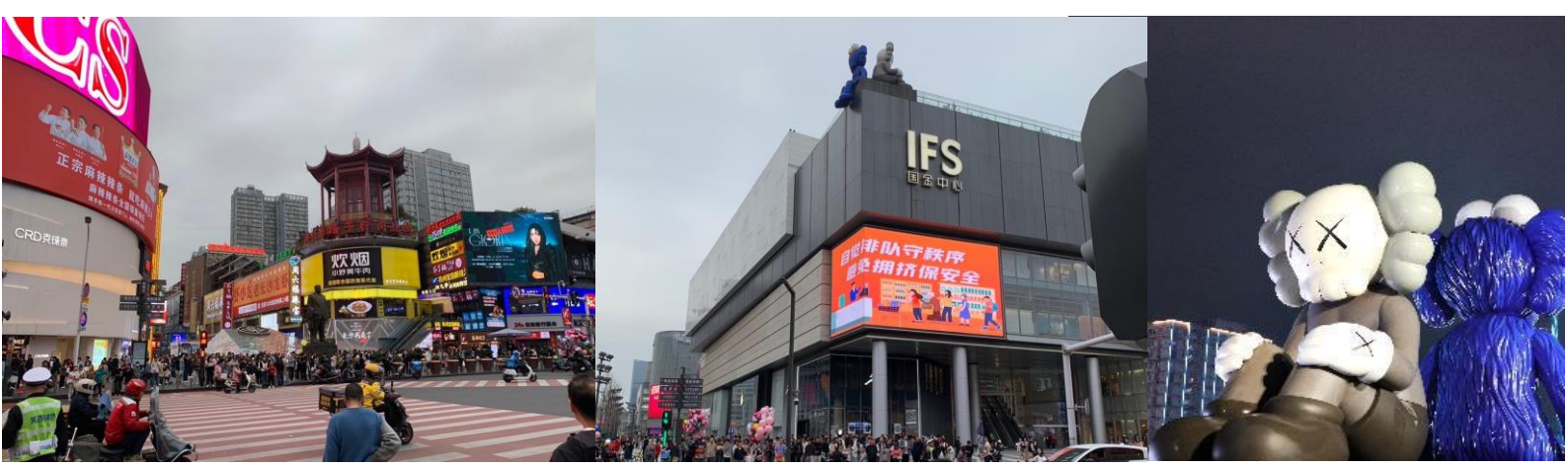

**\*ในกรณีที่ไม่สามารถเดินทางไปถนนคนเดินหวงซิงลู่ ได้ เนื่องจากตลาดปิดหรือจากรถติดขัดรถหนาแน่น ทางบริษัทฯ ขอเปลี่ยนนำทุกท่านไปช้อปปิ้งที่ CHANGSHA BAILIAN OUTLET แทน**

**เย็น** ๑๒ รับประทานอาหารเย็น (มื้อที่12)  
สมควรแก่เวลานำทุกท่านเดินทางสู่ ทำอากาศยานนานาชาติฉางซา หวงหัว สาธารณรัฐประชาชนจีน  
22.55 น. เดินทางสู่ ประเทศไทย โดยสายการบิน VIETJET (VZ) เที่ยวบินที่ VZ3605  
01.30 น. เดินทางถึง ทำอากาศยานนานาชาติสุวรรณภูมิ ประเทศไทย โดยสวัสดิภาพ

**โปรแกรมทัวร์จีน GREAT ANCIENT OF CHINA ฉางเจียเจี๋ย ฟุหรงเจิ้น ฉางซา เฟิงหวง สะพานกระฉก เทียนเหมินซาน (VZ) 5วัน 4คืน - รหัสทัวร์ CH4824098**



**LETAGO**   
**Travel & Tours**

TAT License No. 11/06045

Tel:085-4063944

letagotravel@gmail.com

Line ID: @letagotravel

<https://www.letago.com>

\*\*\*\*\*

หมายเหตุ\* โปรแกรมอาจมีการสลับวันหรือเปลี่ยนแปลงไปตามความเหมาะสมโดยไม่แจ้งให้ทราบล่วงหน้า  
 ขึ้นอยู่กับตามสถานการณ์ท้องถิ่น สถานที่ท่องเที่ยว เทศกาล หรือ สภาพอากาศท้องถิ่น ณ เวลานั้น  
 ทั้งนี้การเปลี่ยนทางบริษัทจะคำนึงถึงประโยชน์และความปลอดภัยของทุกท่านเป็นหลักสำคัญ

**\*\*ประกันการเดินทางของบริษัท จัดทำให้เป็นประกันอุบัติเหตุในการเดินทางเท่านั้น ไม่รวมประกันสุขภาพและโรคประจำตัว**

## เงื่อนไขการให้บริการ

- ▶ การเดินทางครั้งนี้จะต้องมีจำนวน 15 ท่านขึ้นไป กรณีไม่ถึงจำนวนดังกล่าว
    - ยกเลิกการออกเดินทาง **โดยทางบริษัทฯ จะทำการแจ้งให้ท่านทราบล่วงหน้าก่อนการเดินทาง 15 วัน**
    - หรือขอสงวนสิทธิ์ในการปรับราคาค่าบริการเพิ่ม (ในกรณีที่ผู้เดินทางไม่ถึง 15 ท่าน และท่านยังประสงค์เดินทางต่อ) โดยทางบริษัทจะทำการแจ้งให้ท่านทราบก่อนล่วงหน้า
  - ▶ ในกรณีที่ลูกค้าต้องออกตัวโดยสารภายในประเทศ กรุณาติดต่อเจ้าหน้าที่ของบริษัทฯ ก่อนทุกครั้ง มิฉะนั้นทางบริษัทจะไม่รับผิดชอบใดๆ ทั้งสิ้น
  - ▶ การจองทัวร์และชำระค่าบริการ
    - **กรุณาชำระค่ามัดจำ ท่านละ 10,000 บาท ภายใน 1 วันหลังจากวันจอง**
    - ค่าทัวร์ส่วนที่เหลือชำระ 25-30 วันก่อนออกเดินทาง กรณีบริษัทฯ ต้องออกตัวหรือวีซ่าออกไถ่กลับวันเดินทางท่านจำเป็นต้องชำระค่าทัวร์ส่วนที่เหลือตามที่บริษัทกำหนดแจ้งเท่านั้น
- \*\*สำคัญ\*\* สำเนาหน้าพาสปอร์ตผู้เดินทาง (จะต้องมีอายุเหลือมากกว่า 6 เดือน ก่อนหมดอายุนับจากวันเดินทางไป-กลับและจำนวนหน้าหนังสือเดินทางต้องเหลือว่างสำหรับติดวีซ่าไม่ต่ำกว่า 3 หน้า) \*\*กรุณาตรวจสอบก่อนส่งให้บริษัทมิฉะนั้นทางบริษัทจะไม่รับผิดชอบกรณีพาสปอร์ตหมดอายุ \*\***

## เงื่อนไขการยกเลิก

- ยกเลิกก่อนการเดินทางตั้งแต่ 30 วันขึ้นไป คืนเงินค่าทัวร์โดยหักค่าใช้จ่ายที่เกิดขึ้นจริง
  - ยกเลิกก่อนการเดินทาง 25-45 วัน ยึดเงิน 50% จากยอดที่ลูกค้าชำระมา และเก็บค่าใช้จ่ายที่เกิดขึ้นจริง(ถ้ามี)
  - ยกเลิกก่อนการเดินทางน้อยกว่า 15 วัน ขอสงวนสิทธิ์ยึดเงินเต็มจำนวน
- \*กรณีมีเหตุยกเลิกทัวร์ โดยไม่ใช้ความผิดของบริษัททัวร์ คืนเงินค่าทัวร์โดยหักค่าใช้จ่ายที่เกิดขึ้นจริง(ถ้ามี)  
 \*ค่าใช้จ่ายที่เกิดขึ้นจริง เช่น ค่ามัดจำตัวเครื่องบิน โรงแรม ค่าวีซ่า และค่าใช้จ่ายจำเป็นอื่นๆ

**โปรแกรมทัวร์จีน GREAT ANCIENT OF CHINA จางเจี๋ยเจี๋ย ฟุหนงเจิ้น ฉางซา เฟิงหวง สะพาน  
 กระจก เทียนเหมินซาน (VZ) 5วัน 4คืน - รหัสทัวร์ CH4824098**



กรณีจองทัวร์วันหยุดเทศกาล วันหยุดนักขัตฤกษ์ วันหยุดยาวต่อเนื่อง  
หากได้มีการแจ้งยกเลิกทัวร์ ทางบริษัทฯ ขอสงวนสิทธิ์เก็บค่าทัวร์ทั้งหมด โดยไม่มีเงื่อนไขใดๆ ทั้งสิ้น

### อัตราค่าบริการนี้ รวม

(บริษัท ดำเนินการให้ กรณียกเลิกทั้งหมด หรืออย่างไรอย่างหนึ่ง ไม่สามารถผันดเป็นเงินหรือการบริการอื่นๆ ได้)

1. ค่าตัวโดยสารเครื่องบินไป-กลับ ชั้นประหยัดพร้อมค่าภาษีสนามบินทุกแห่งตามรายการทัวร์ข้างต้น *(ตัวกรุ๊ปไม่สามารถ Upgrade ที่นั่ง ได้ และต้องเดินทางไป-กลับพร้อมตัวกรุ๊ปเท่านั้นไม่สามารถเลื่อนวันได้)*
2. ค่าที่พักห้องละ 2-3 ท่าน ตามโรงแรมที่ระบุไว้ในรายการหรือ ระดับใกล้เคียงกัน  
**กรณีพัก 3 ท่านถ้าวันที่เข้าพักห้องโรงแรม ไม่มีห้อง TRP ( 3 ท่าน) อาจจำเป็นต้องแยกพัก 2 ห้อง (มีค่าใช้จ่ายพักเตียงเพิ่ม) กรณีห้อง TWIN BED (เตียงเดี่ยว 2 เตียง) ซึ่งโรงแรมไม่มีหรือเต็ม ทางบริษัทขอปรับเป็นห้อง DOUBLE BED แทนโดยมีต้องแจ้งให้ทราบล่วงหน้า หรือ หากต้องการห้องพักแบบ DOUBLE BED ( 1 เตียงใหญ่) ซึ่งโรงแรมไม่มีหรือเต็ม ทางบริษัทขอปรับเป็นห้อง TWIN BED แทนโดยมีต้องแจ้งให้ทราบล่วงหน้า**
3. ค่าอาหาร ค่าเข้าชม และ ค่ายานพาหนะทุกชนิด ตามที่ระบุไว้ในรายการทัวร์ข้างต้น เจ้าหน้าที่บริษัทฯ คอยอำนวยความสะดวกตลอดการเดินทาง
4. ค่าน้ำหนักกระเป๋าสายการบิน **VIETJET (VZ) สัมภาระโหลดใต้ท้องเครื่อง 20 กิโลกรัม ถ้อขึ้นเครื่องได้ 7 กิโลกรัม** และค่าประกันวินาศภัยเครื่องบินตามเงื่อนไขของแต่ละสายการบินที่มีการเรียกเก็บ กรณีสัมภาระเกินท่านต้องเสียค่าปรับตามที่สายการบินเรียกเก็บ
5. ค่าประกันอุบัติเหตุตามกรมธรรม์วงเงิน 1,000,000 บาท ค่ารักษาพยาบาล ตามเงื่อนไขของบริษัท ประกันภัยที่บริษัททำไว้ ทั้งนี้ย่อมอยู่ในข้อจำกัดที่มีการตกลงไว้กับบริษัทประกันชีวิต ทุกกรณี ต้องมีใบเสร็จและเอกสารรับรองทางการแพทย์ จากหน่วยงานที่เกี่ยวข้อง เงื่อนไขนี้ไม่คุ้มครองโรคประจำตัว การสูญเสียทรัพย์สินส่วนตัวของผู้เดินทาง และไม่รวมประกันสุขภาพ ท่านสามารถสั่งซื้อประกันสุขภาพเพิ่มได้จากบริษัทประกันทั่วไป
6. ค่าภาษีสนามบิน และค่าภาษีน้ำมันตามรายการทัวร์
7. ค่ารถปรับอากาศน้ำเที่ยวตามระบุไว้ในรายการ พร้อมคนขับรถ (กฎหมายไม่อนุญาตให้คนขับรถเกิน 12 ชม./วัน

### อัตราค่าบริการนี้ ไม่รวม

1. ค่าทำหนังสือเดินทางไทย และเอกสารต่างด้าวต่างๆ
2. ค่าใช้จ่ายอื่นๆ ที่นอกเหนือจากรายการระบุ อาทิเช่น ค่าอาหาร เครื่องดื่ม ค่าชกักรีด ค่าโทรศัพท์ เป็นต้น
3. ค่าภาษีทุกรายการคิดจากยอดบริการ, ค่าภาษีเดินทาง (ถ้ามีการเรียกเก็บ)
4. ค่าภาษีน้ำมันที่สายการบินเรียกเก็บเพิ่มหลังจากทางบริษัทฯ ได้ออกตั๋วเครื่องบิน และได้ทำการขายโปรแกรมไปแล้ว
5. ค่าพนักงานยกกระเป๋าที่โรงแรม
6. ค่าวีซ่าเดี่ยว(กรณีถ้ามี)
7. ค่า Vat 7% ลค่าภาษีหัก ณ ที่จ่าย 3% กรณีออกใบเสร็จรับเงินในนามบริษัท

**โปรแกรมทัวร์จีน GREAT ANCIENT OF CHINA จางเจี๋ยเจี๋ย ฟุ่หลงเจิ้น ฉางซา เฟิงหวง สะพาน  
กระฉก เทียนเหมินซาน (VZ) 5วัน 4คืน - รหัสทัวร์ CH4824098**



8. ขออนุญาตเก็บค่าทิปไกด์วันแรก ณ สนามบิน ค่าทิปไกด์ คนขับรถ ท่านละ 1,600 บาท หรือ 320 หยวน / ท่าน สำหรับหัวหน้าทัวร์แล้วแต่ความประทับใจและน้ำใจจากท่าน

## หมายเหตุ

กรุณาอ่านศึกษารายละเอียดทั้งหมดก่อนทำการจอง เพื่อความถูกต้องและความเข้าใจตรงกันระหว่างท่านลูกค้าและบริษัทฯ และเมื่อท่านตกลงชำระเงินมัดจำหรือค่าทัวร์ทั้งหมดกับทางบริษัทฯ แล้ว ทางบริษัทฯ จะถือว่าท่านได้ยอมรับเงื่อนไขข้อตกลงต่างๆ ทั้งหมด

1. บริษัทฯ ขอสงวนสิทธิ์ที่จะเลื่อนการเดินทางหรือปรับราคาค่าบริการขึ้นในกรณีที่ผู้ร่วมคณะไม่ถึง 15 ท่าน
2. ค่าทัวร์สำหรับคนไทยที่ถือพาสปอร์ตไทย (ปกเล่มสีเลือดหมู) เท่านั้น
3. ขอสงวนสิทธิ์การเก็บค่าน้ำมันและภาษีสนามบินทุกแห่งเพิ่ม หากสายการบินมีการปรับขึ้นก่อนวันเดินทาง
4. บริษัทฯ ขอสงวนสิทธิ์ในการเปลี่ยนเที่ยวบิน โดยมีต้องแจ้งให้ทราบล่วงหน้าอันเนื่องจากสาเหตุต่างๆ
5. บริษัทฯ จะไม่รับผิดชอบใดๆ ทั้งสิ้น หากเกิดกรณีความล่าช้าจากสายการบิน, การยกเลิกบิน, การประท้วง, การนัดหยุดงาน, การก่อการจลาจล, ภัยธรรมชาติ, การนำสิ่งของผิดกฎหมาย ซึ่งอยู่นอกเหนือความรับผิดชอบของบริษัทฯ
6. บริษัทฯ จะไม่รับผิดชอบใดๆ ทั้งสิ้น หากเกิดสิ่งของสูญหาย อันเนื่องเกิดจากความประมาทของท่าน, เกิดจากการโจรกรรม และ อุบัติเหตุจากความประมาทของนักท่องเที่ยวเอง
7. เมื่อท่านตกลงชำระเงินมัดจำหรือค่าทัวร์ทั้งหมดกับทางบริษัทฯ แล้วทางบริษัทฯ จะถือว่าท่านได้ยอมรับเงื่อนไขข้อตกลงต่างๆ ทั้งหมด
8. รายการนี้เป็นเพียงข้อเสนอที่ต้องได้รับการยืนยันจากบริษัทฯ อีกครั้งหนึ่ง หลังจากได้สำรองโรงแรมที่พักในต่างประเทศเรียบร้อยแล้ว โดยโรงแรมจัดในระดับใกล้เคียงกัน ซึ่งอาจจะปรับเปลี่ยนตามที่ระบุในโปรแกรม
9. การจัดการเรื่องห้องพัก เป็นสิทธิ์ของโรงแรมในการจัดห้องให้กับกรุ๊ปที่เข้าพัก โดยมีห้องพักสำหรับผู้สูบบุหรี่ / ปลอดบุหรี่ได้ โดยอาจจะขอเปลี่ยนห้องได้ตามความประสงค์ของผู้ที่พัก ทั้งนี้ขึ้นอยู่กับความพร้อมให้บริการของโรงแรม และไม่สามารถรับประกันได้
10. กรณีผู้เดินทางต้องการความช่วยเหลือเป็นพิเศษ อาทิเช่น **ใช้วีลแชร์ กรุณาแจ้งบริษัทฯ อย่างน้อย 14 วันก่อนการเดินทาง** มิฉะนั้น บริษัทฯ ไม่สามารถจัดการได้ล่วงหน้าได้
11. มีคฤศก พนักงานและตัวแทนของผู้จัด ไม่มีสิทธิ์ในการให้คำสัญญาใดๆ ทั้งสิ้นแทนผู้จัด นอกจากมีเอกสารลงนามโดยผู้มีอำนาจของผู้จัดกำกับเท่านั้น
12. ผู้จัดจะไม่รับผิดชอบและไม่สามารถคืนค่าใช้จ่ายต่างๆ ได้เนื่องจากเป็นการhemazayกับตัวแทนต่างๆ ในกรณีที่ผู้เดินทางไม่ผ่านการพิจารณาในการตรวจคนเข้าเมือง-ออกเมือง ไม่ว่าจะเป็นกองตรวจคนเข้าเมืองหรือกรมแรงงานของทุกประเทศ ในรายการท่องเที่ยว อันเนื่องมาจากการกระทำที่ส่อไปในทางผิดกฎหมาย การหลบหนี เข้าออกเมือง เอกสารเดินทางไม่ถูกต้อง หรือ การถูกปฏิเสธในกรณีอื่นๆ



**LETAGO**   
**Travel & Tours**

TAT License No. 11/06045

Tel:085-4063944

letagotravel@gmail.com

Line ID: @letagotravel

<https://www.letago.com>

## เงื่อนไขฟรีวีซ่าจีน-ไทย

1. ฟรีวีซ่าเริ่มตั้งแต่วันที่ 1 มี.ค.67 เป็นต้นไป สำหรับผู้ถือหนังสือเดินทางธรรมดา (ปกสีแดงเลือดหมู) และผู้ถือหนังสือเดินทางธรรมดาประเทศจีน ในการเดินทางเข้า-ออก ผ่านแดนของทั้ง2ประเทศ
2. กรณีเดินทางเข้า-ออก 1 ครั้ง สามารถอยู่พำนักได้ไม่เกิน 30 วัน
3. กรณีเดินทางเข้า-ออก มากกว่า 1 ครั้ง ในระยะเวลา 180 วัน สามารถอยู่พำนักรวมได้ไม่เกิน 90 วัน (ยกเว้นกรณีการอยู่พำนักถาวร ทำงาน ศึกษาต่อ กิจกรรมด้านสื่อ หรือกิจกรรมอื่นๆ ที่จำเป็นต้องได้รับการอนุญาตล่วงหน้าจากหน่วยงานที่รับผิดชอบ)

(เงื่อนไขอาจมีการเปลี่ยนแปลง โดยไม่แจ้งให้ทราบล่วงหน้า)



**โปรแกรมทัวร์จีน GREAT ANCIENT OF CHINA** จางเจียเจี๋ย ฟุหลงเจิ้น ฉางซา เฟิงหวง สะพาน  
กระฉก เทียนเหมินซาน (VZ) 5วัน 4คืน - รหัสทัวร์ CH4824098